

<div>ARCHIMODICUS</div>	INWESTOR:	WOJEWÓDZKI SZPITAL SPECJALISTYCZNY NR 5 IM. ŚW. BARBARY W SOSNOWCU		TEMAT RYSUNKU:	SCHEMAT IDEOWY ROZDZIELNICY TGBR - ARKUSZ 1			
	ADRES:	PLAC MEDYKÓW 1, 41-200 SOSNOWIEC			IMIĘ I NAZWISKO	DATA	NR UPR.	PODPIS
	OBIEKT:	BUDYNEK SZPITALA						
	ADRES:	PLAC MEDYKÓW 1, 41-200 SOSNOWIEC		PROJEKTOWAŁ:	MGR INŻ. MICHAŁ NAGÓRKA	12.2021	PDF/0180/PBE/15	<i>Nagórka</i>
	ADRES GEOD.:	DZ NR 7416, OBRĘB M. SOSNOWIEC		SPRAWDZIŁ:	MGR INŻ. ŁUKASZ ANDRZEJ BABILOŃSKI	12.2021	LUB/IE/0179/07	<i>Babiloński</i>
ARCHIMODICUS SP. Z O.O. SP. K.	TEMAT PROJEKTU:	MODERNIZACJA I PRZEBUDOWA ORAZ WYPOSAŻENIE SAL OPERACYJNYCH CENTRALNEGO TRAKTU OPERACYJNEGO WRAZ Z ZAPLECZEM W WOJEWÓDZKIM SZPITALU SPECJALISTYCZNYM NR 5 IM. ŚW. BARBARY W SOSNOWCU.		ARCHM-48-21	--	PROJEKT WYKONAWCZY ELEKTRYCZNA		ES01
				NR PROJEKTU	SKALA	ETAP PROJEKTU	BRANŻA	NR RYSUNKU

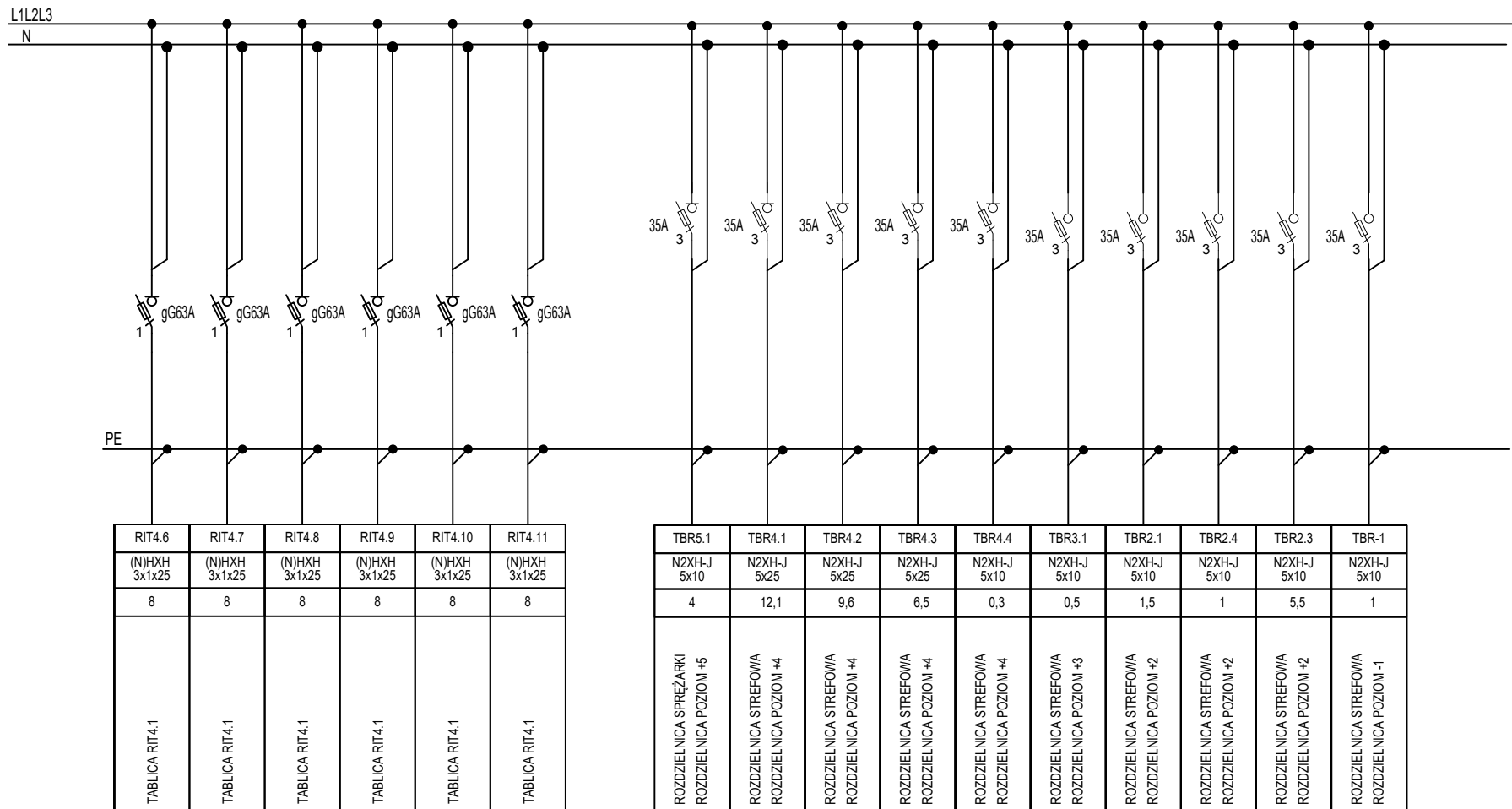

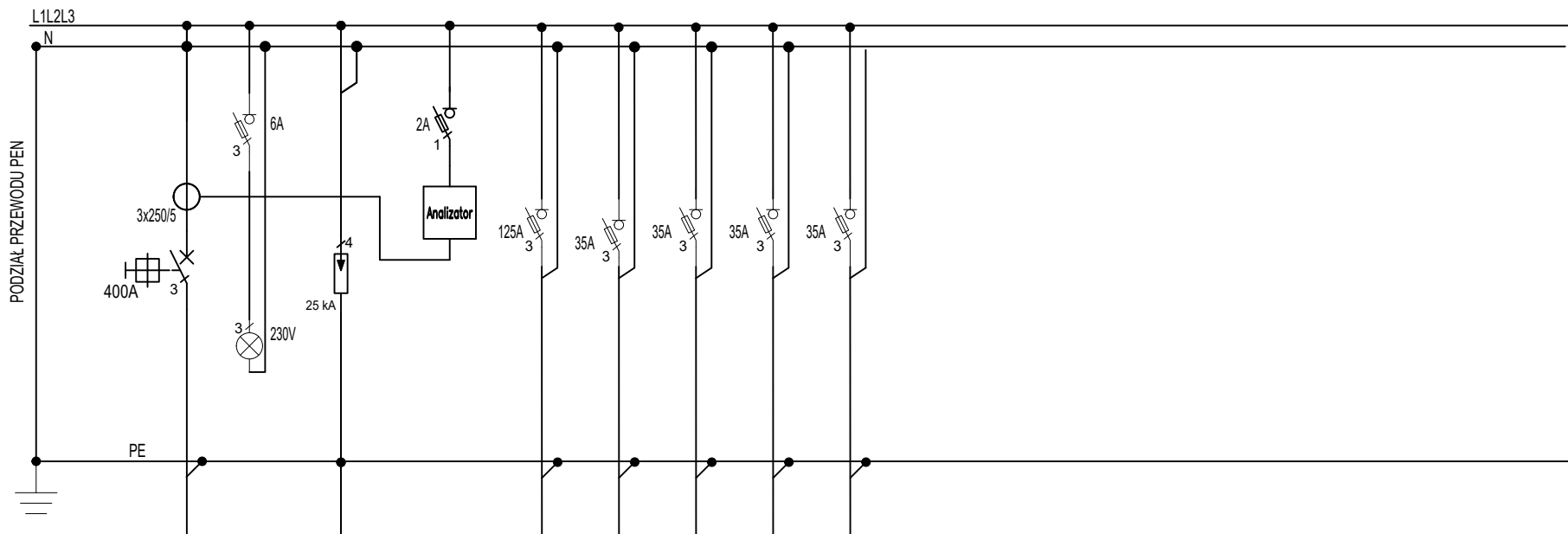

<div>ARCHIMODICUS</div>	INWESTOR:	WOJEWÓDZKI SZPITAL SPECJALISTYCZNY NR 5 IM. ŚW. BARBARY W SOSNOWCU	TEMAT RYSUNKU:	SCHEMAT IDEOWY ROZDZIELNICY TGBR - ARKUSZ 2			
	ADRES:	PLAC MEDYKÓW 1, 41-200 SOSNOWIEC		IMIĘ I NAZWISKO	DATA	NR UPR.	PODPIS
	OBIEKT:	BUDYNEK SZPITALA					
	ADRES:	PLAC MEDYKÓW 1, 41-200 SOSNOWIEC	PROJEKTOWAŁ:	MGR INŻ. MICHAŁ NAGÓRKA	12.2021	PDF/0180/PBE/15	
	ADRES GEOD.:	DZ NR 7416, OBRĘB M. SOSNOWIEC	SPRAWDZIŁ:	MGR INŻ. ŁUKASZ ANDRZEJ BABILOŃSKI	12.2021	LUB/1E/0179/07	
ARCHIMODICUS SP. Z O.O. SP. K.	TEMAT PROJEKTU:	MODERNIZACJA I PRZEBUDOWA ORAZ WYPOSAŻENIE SAL OPERACYJNYCH CENTRALNEGO TRAKTU OPERACYJNEGO WRAZ Z ZAPLECZEM W WOJEWÓDZKIM SZPITALU SPECJALISTYCZNYM NR 5 IM. ŚW. BARBARY W SOSNOWCU.	ARCHM-48-21	--	PROJEKT WYKONAWCZY	ELEKTRYCZNA	ES02
			NR PROJEKTU	SKALA	ETAP PROJEKTU	BRANŻA	NR RYSUNKU



NUMER OBWODU	-	-	-
TYP LINII	YnKXS 4x240	-	-
Po[kW]	102	-	-
NAZWA ODBIORU	ZASILANIE DO RG BUDYNKU SEKCJA NIERZERWOWANA	KONTROLA OBECNOŚCI NAPIĘCIA	OGRANICZNIK PRZEPIĘĆ TYP 1+2

NMR	TB2.3	TB4.1	TB4.2	TB4.3
N2XH-J 5x10	N2XH-J 5x10	N2XH-J 5x25	N2XH-J 5x25	N2XH-J 5x25
90	5,5	2,3	2,0	2,0
ROZDZIELNICA REZONANSU ROZDZIELNICA POZIOM +3	ROZDZIELNICA STREFOWA ROZDZIELNICA POZIOM +2	ROZDZIELNICA STREFOWA ROZDZIELNICA POZIOM +4	ROZDZIELNICA STREFOWA ROZDZIELNICA POZIOM +4	ROZDZIELNICA STREFOWA ROZDZIELNICA POZIOM +4

ARCHIMODICUS	INWESTOR:	WOJEWÓDZKI SZPITAL SPECJALISTYCZNY NR 5 IM. ŚW. BARBARY W SOSNOWCU	TEMAT RYSUNKU:	SCHEMAT IDEOWY ROZDZIELNICY TGB			
	ADRES:	PLAC MEDYKÓW 1, 41-200 SOSNOWIEC					
	OBIEKT:	BUDYNEK SZPITALA		IMIĘ I NAZWISKO	DATA	NR UPR.	PODPIS
	ADRES:	PLAC MEDYKÓW 1, 41-200 SOSNOWIEC	PROJEKTOWAŁ:	MGR INŻ. MICHAŁ NAGÓRKA	12.2021	PDF/0180/PBE/15	
	ADRES GEOD.:	DZ NR 7416, OBRĘB M. SOSNOWIEC	SPRAWDZIŁ:	MGR INŻ. ŁUKASZ ANDRZEJ BABILOŃSKI	12.2021	LUB/1E/0179/07	
ARCHIMODICUS SP. Z O.O. SP. K.	TEMAT PROJEKTU:	MODERNIZACJA I PRZEBUDOWA ORAZ WYPOSAŻENIE SAL OPERACYJNYCH CENTRALNEGO TRAKTU OPERACYJNEGO WRAZ Z ZAPLECZEM W WOJEWÓDZKIM SZPITALU SPECJALISTYCZNYM NR 5 IM. ŚW. BARBARY W SOSNOWCU.	ARCHM-48-21	--	PROJEKT WYKONAWCZY	ELEKTRYCZNA	ES03
			NR PROJEKTU	SKALA	ETAP PROJEKTU	BRANŻA	NR RYSUNKU

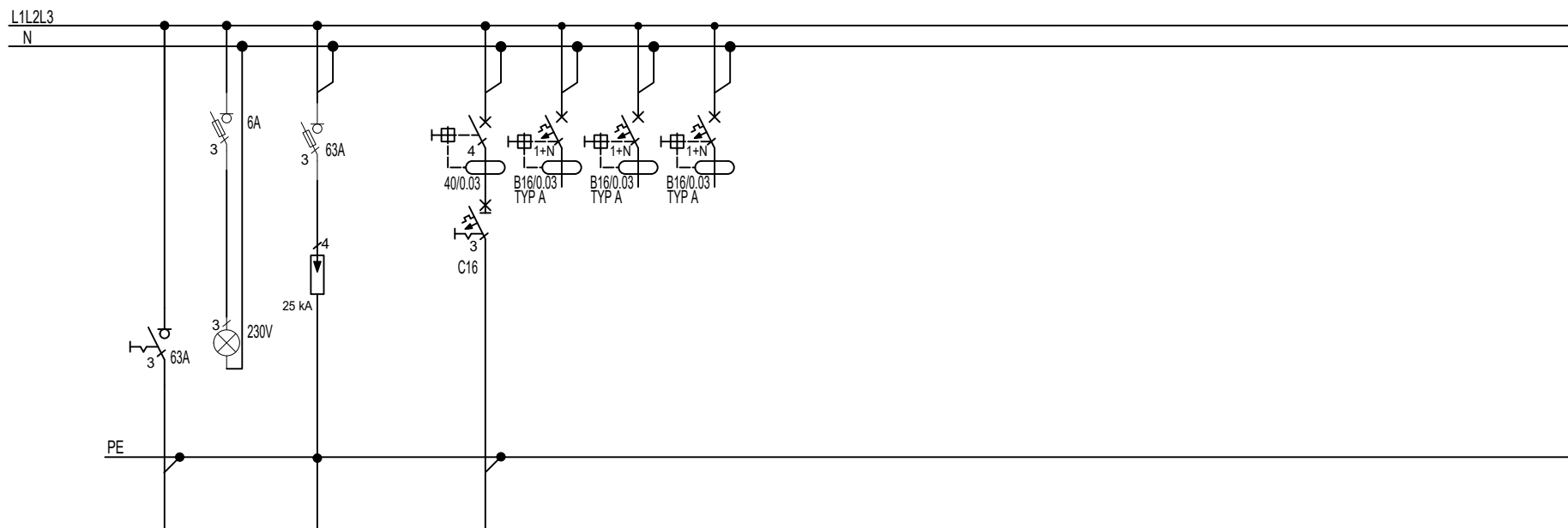

NUMER OBWODU	-	-	-
TYP LINII	N2XH-J 5x10	-	-
MOC ZAINST. [kW]	4,0	-	-
NAZWA ODBIORU	ZASILANIE DO TGBR	KONTROLA OBECNOŚCI NAPIĘCIA	OGRANICZNIK PRZEPIEC TYP 1+2

W1			
YnKXs 5x2,5	-	-	-
4	-	-	-
SPRĘŻARKA			
REZERWA			
REZERWA			
REZERWA			

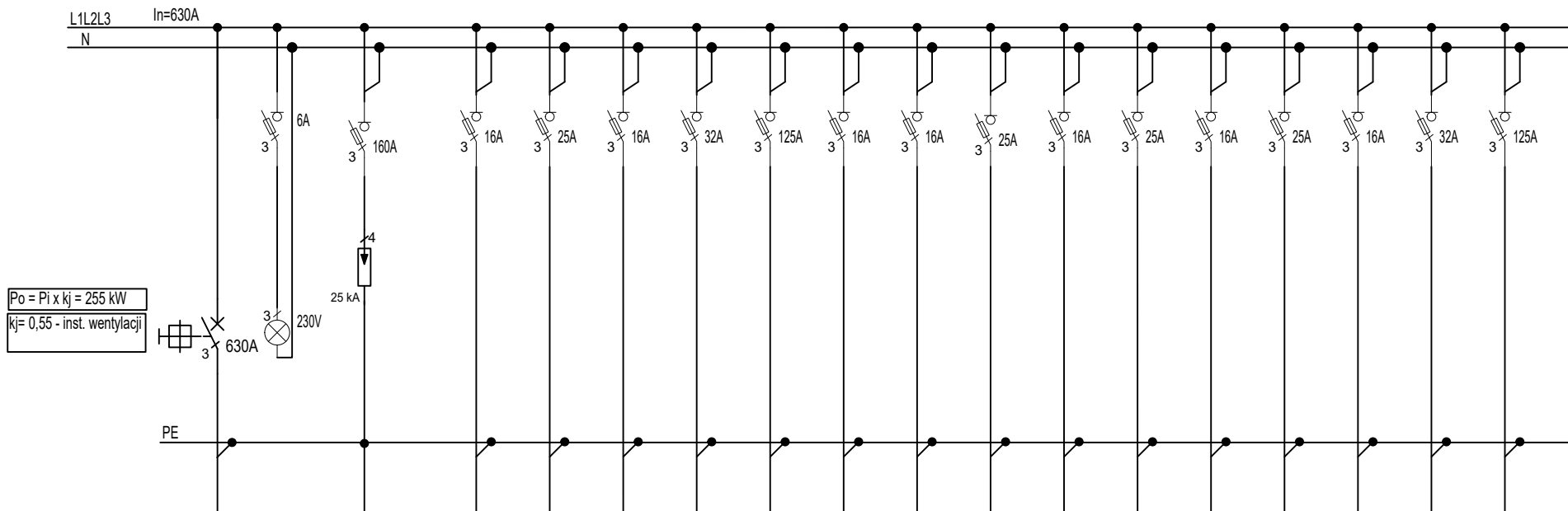

<div>ARCHIMODICUS</div>	INWESTOR:	WOJEWÓDZKI SZPITAL SPECJALISTYCZNY NR 5 IM. ŚW. BARBARY W SOSNOWCU	TEMAT RYSUNKU:	SCHEMAT IDEOWY ROZDZIELNICY TBR5.1			
	ADRES:	PLAC MEDYKÓW 1, 41-200 SOSNOWIEC		IMIĘ I NAZWISKO	DATA	NR UPR.	PODPIS
	OBIEKT:	BUDYNEK SZPITALA	PROJEKTOWAŁ:	MGR INŻ. MICHAŁ NAGÓRKA	12.2021	PDF/0180/PBE/15	<i>Nagórka</i>
	ADRES:	PLAC MEDYKÓW 1, 41-200 SOSNOWIEC	SPRAWDZIŁ:	MGR INŻ. ŁUKASZ ANDRZEJ BABILOŃSKI	12.2021	LUB/1E/0179/07	<i>Babiloński</i>
<div>ARCHIMODICUS</div> <div>SP. Z O.O. SP. K.</div>	ADRES GEOD.:	DZ NR 7416, OBRĘB M. SOSNOWIEC					
	TEMAT PROJEKTU:	MODERNIZACJA I PRZEBUDOWA ORAZ WYPOSAŻENIE SAL OPERACYJNYCH CENTRALNEGO TRAKTU OPERACYJNEGO WRAZ Z ZAPLECZEM W WOJEWÓDZKIM SZPITALU SPECJALISTYCZNYM NR 5 IM. ŚW. BARBARY W SOSNOWCU.	ARCHM-48-21	--	PROJEKT WYKONAWCZY	ELEKTRYCZNA	ES04
			NR PROJEKTU	SKALA	ETAP PROJEKTU	BRANŻA	NR RYSUNKU



$P_o = P_i \times k_j = 255 \text{ kW}$   
 $k_j = 0,55 - \text{inst. wentylacji}$

NUMER OBWODU	-	-	-
TYP LINII	YnKXS 5x240	--	--
MOC ZAINST. [kW]	468,32	--	--
NAZWA ODBIORU	ZASILANIE DO MASZYNOWNI - POZIOM-1	KONTROLA OBECNOŚCI NAPIĘCIA	OGRANICZNIK PRZEPIEC TYP 1+2

W1	W2	W3	W4	W5	W6	W7	W8	W10	W9	W11	W12	W13	W14	W15
YnKXS 5x2,5	YnKXS 5x6	YnKXS 5x2,5	YnKXS 5x10	YnKXS 5x70	YnKXS 5x2,5	YnKXS 5x2,5	YnKXS 5x6	YnKXS 5x2,5	YnKXS 5x10	YnKXS 5x2,5	YnKXS 5x6	YnKXS 5x2,5	YnKXS 5x10	YnKXS 5x70
0,6	9,0	2,4	18,0	71,0	0,4	2,0	9,0	2,0	18,0	0,6	9,0	2,4	18,0	71,0
ZASILANIE CENTRALI NW1	ZASILANIE NAGRZEWNIC	ZASILANIE CENTRALI NW1A	ZASILANIE NAGRZEWNIC	ZASILANIE NAWILŻACZA	ZASILANIE CENTRALI NW12	ZASILANIE CENTRALI NW13	ZASILANIE NAGRZEWNIC	ZASILANIE CENTRALI NW18	ZASILANIE NAGRZEWNIC	ZASILANIE CENTRALI NW3	ZASILANIE NAGRZEWNIC	ZASILANIE CENTRALI NW3A	ZASILANIE NAGRZEWNIC	ZASILANIE NAWILŻACZA

ARCHIMODICUS	INWESTOR:	WOJEWÓDZKI SZPITAL SPECJALISTYCZNY NR 5 IM. ŚW. BARBARY W SOSNOWCU	TEMAT RYSUNKU:	SCHEMAT IDEOWY ROZDZIELNICY TB5.1- ARKUSZ 1				
	ADRES:	PLAC MEDYKÓW 1, 41-200 SOSNOWIEC						
	OBIEKT:	BUDYNEK SZPITALA		IMIĘ I NAZWISKO	DATA	NR UPR.	PODPIS	
	ADRES:	PLAC MEDYKÓW 1, 41-200 SOSNOWIEC	PROJEKTOWAŁ:	MGR INŻ. MICHAŁ NAGÓRKA	12.2021	PDF/0180/PBE/15		
	ADRES GEOD.:	DZ NR 7416, OBRĘB M. SOSNOWIEC	SPRAWDZIŁ:	MGR INŻ. ŁUKASZ ANDRZEJ BABILOŃSKI	12.2021	LUB/1E/0179/07		
ARCHIMODICUS SP. Z O.O. SP. K.	TEMAT PROJEKTU:	MODERNIZACJA I PRZEBUDOWA ORAZ WYPOSAŻENIE SAL OPERACYJNYCH CENTRALNEGO TRAKTU OPERACYJNEGO WRAZ Z ZAPLECZEM W WOJEWÓDZKIM SZPITALU SPECJALISTYCZNYM NR 5 IM. ŚW. BARBARY W SOSNOWCU.	ARCHM-48-21	--	PROJEKT WYKONAWCZY	ELEKTRYCZNA	ES05	
			NR PROJEKTU	SKALA	ETAP PROJEKTU	BRANŻA	NR RYSUNKU	

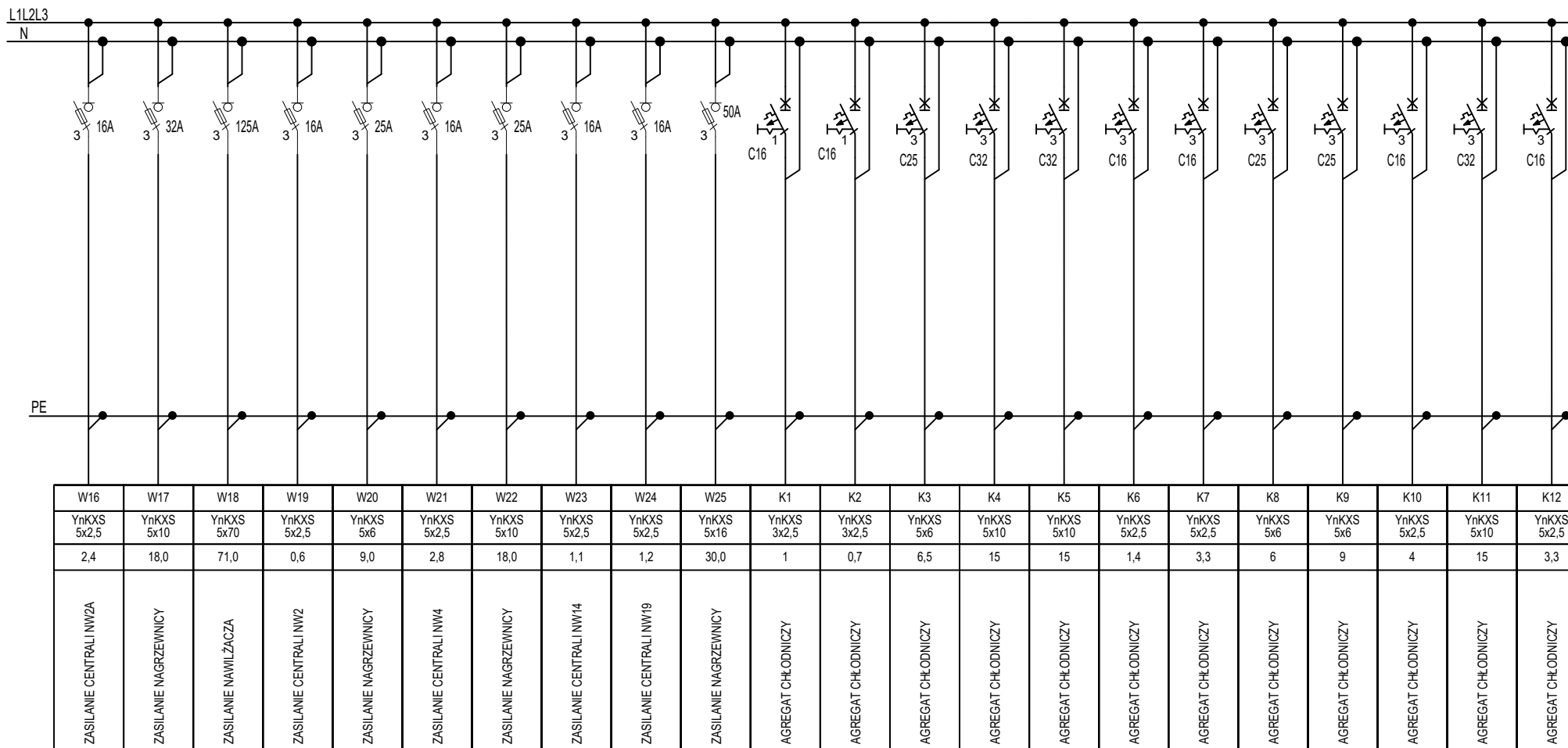

<div>ARCHIMODICUS</div>	INWESTOR:	WOJEWÓDZKI SZPITAL SPECJALISTYCZNY NR 5 IM. ŚW. BARBARY W SOSNOWCU		TEMAT RYSUNKU:	SCHEMAT IDEOWY ROZDZIELNICY TB5.1- ARKUSZ 2				
	ADRES:	PLAC MEDYKÓW 1, 41-200 SOSNOWIEC							
	OBIEKT:	BUDYNEK SZPITALA			IMIĘ I NAZWISKO	DATA	NR UPR.	PODPIS	
	ADRES:	PLAC MEDYKÓW 1, 41-200 SOSNOWIEC		PROJEKTOWAŁ:	MGR INŻ. MICHAŁ NAGÓRKA	12.2021	PDF/0180/PBE/15		
	ADRES GEOD.:	DZ NR 7416, OBRĘB M. SOSNOWIEC		SPRAWDZIŁ:	MGR INŻ. ŁUKASZ ANDRZEJ BABIŁOŃSKI	12.2021	LUB/IE/0179/07		
ARCHIMODICUS SP. Z O.O. SP. K.	TEMAT PROJEKTU:	MODERNIZACJA I PRZEBUDOWA ORAZ WYPOSAŻENIE SAL OPERACYJNYCH CENTRALNEGO TRAKTU OPERACYJNEGO WRAZ Z ZAPLECZEM W WOJEWÓDZKIM SZPITALU SPECJALISTYCZNYM NR 5 IM. ŚW. BARBARY W SOSNOWCU.		ARCHM-48-21	--	PROJEKT WYKONAWCZY		ELEKTRYCZNA	
				NR PROJEKTU	SKALA	ETAP PROJEKTU		BRANŻA	NR RYSUNKU

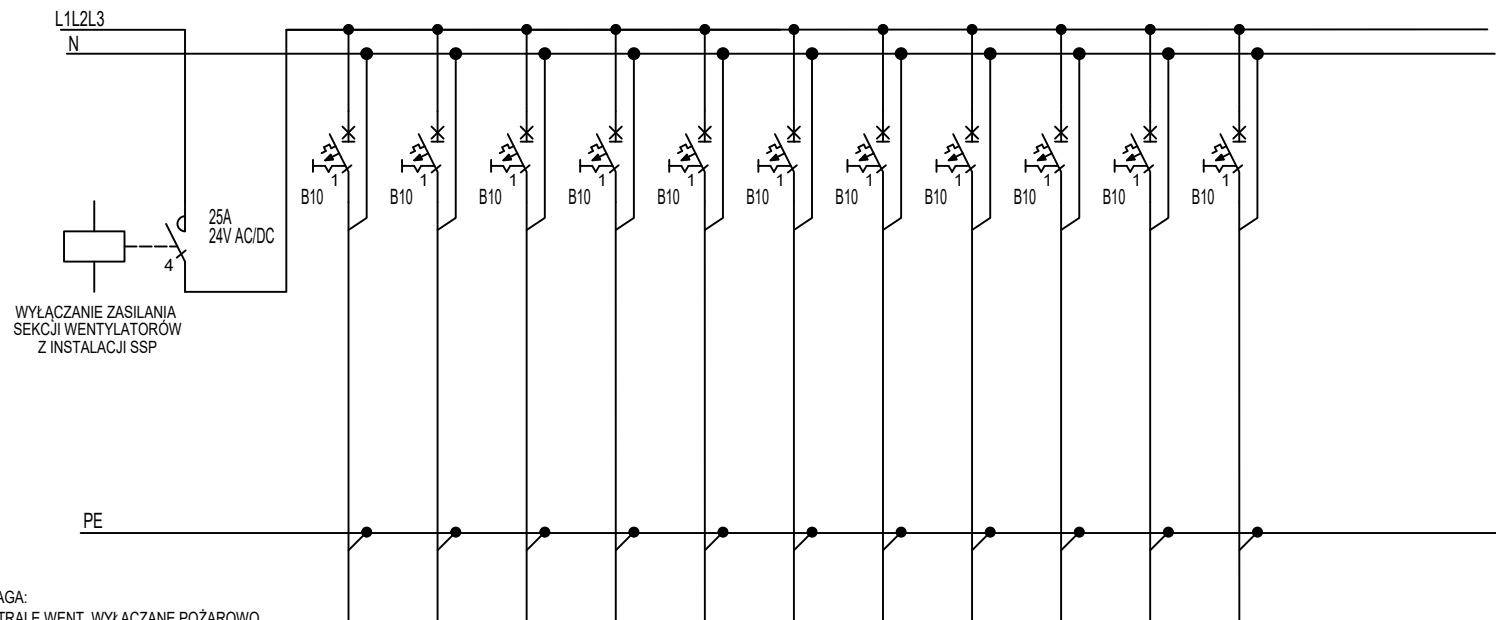

UWAGA:  
CENTRALE WENT. WYŁĄCZANE POŻAROWO  
PRZEZ DEDYKOWANY MODUŁ SSP

We1	We2	We3	We4	We5	We6	We7	We8	We9	We10	We11
YnKXS 4x1,5	YnKXS 4x1,5	YnKXS 4x1,5	YnKXS 4x1,5	YnKXS 4x1,5	YnKXS 4x1,5	YnKXS 4x1,5	YnKXS 4x1,5	YnKXS 4x1,5	YnKXS 4x1,5	YnKXS 4x1,5
0,16	0,1	0,1	0,1	0,1	0,16	0,1	0,1	0,1	0,16	0,1
WENTYLATOR DACHOWY	WENTYLATOR DACHOWY	WENTYLATOR DACHOWY	WENTYLATOR DACHOWY	WENTYLATOR DACHOWY	WENTYLATOR DACHOWY	WENTYLATOR DACHOWY	WENTYLATOR DACHOWY	WENTYLATOR DACHOWY	WENTYLATOR DACHOWY	WENTYLATOR DACHOWY

ARCHIMODICUS	INWESTOR:	WOJEWÓDZKI SZPITAL SPECJALISTYCZNY NR 5 IM. ŚW. BARBARY W SOSNOWCU	TEMAT RYSUNKU:	SCHEMAT IDEOWY ROZDZIELNICY TB5.1- ARKUSZ 3			
	ADRES:	PLAC MEDYKÓW 1, 41-200 SOSNOWIEC					
	OBIEKT:	BUDYNEK SZPITALA	PROJEKTOWAŁ:	IMIĘ I NAZWISKO	DATA	NR UPR.	PODPIS
	ADRES:	PLAC MEDYKÓW 1, 41-200 SOSNOWIEC		MGR INŻ. MICHAŁ NAGÓRKA	12.2021	PDF/0180/PBE/15	<i>Nagórka</i>
ARCHIMODICUS SP. Z O.O. SP. K.	ADRES GEOD.:	DZ NR 7416, OBRĘB M. SOSNOWIEC	SPRAWDZIŁ:	MGR INŻ. ŁUKASZ ANDRZEJ BABILOŃSKI	12.2021	LUB/1E/0179/07	<i>Babiloński</i>
	TEMAT PROJEKTU:	MODERNIZACJA I PRZEBUDOWA ORAZ WYPOSAŻENIE SAL OPERACYJNYCH CENTRALNEGO TRAKTU OPERACYJNEGO WRAZ Z ZAPLECZEM W WOJEWÓDZKIM SZPITALU SPECJALISTYCZNYM NR 5 IM. ŚW. BARBARY W SOSNOWCU.	ARCHM-48-21	--	PROJEKT WYKONAWCZY	ELEKTRYCZNA	ES07
			NR PROJEKTU	SKALA	ETAP PROJEKTU	BRANŻA	NR RYSUNKU

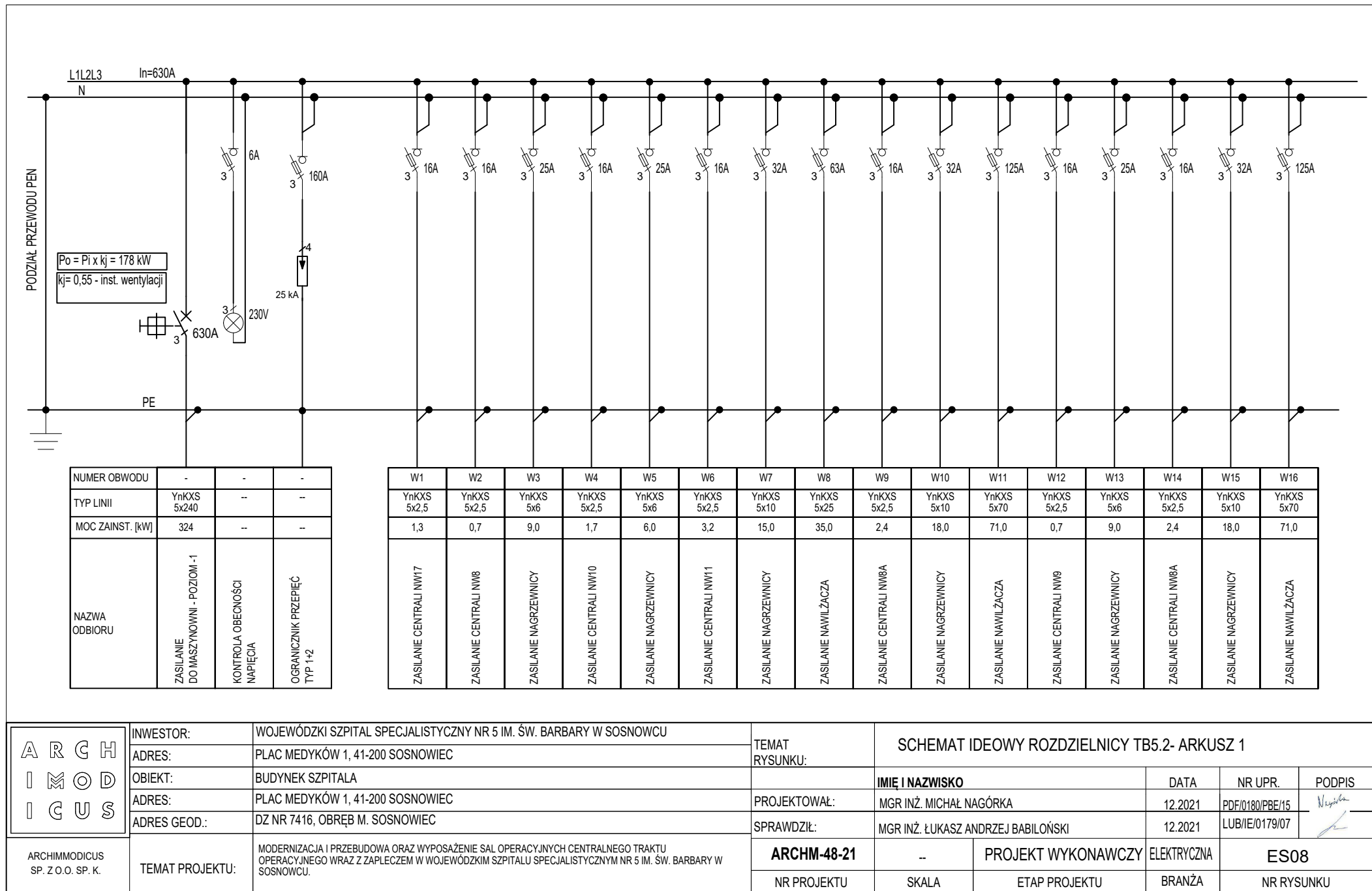

<div>ARCHIMODICUS</div>	INWESTOR:	WOJEWÓDZKI SZPITAL SPECJALISTYCZNY NR 5 IM. ŚW. BARBARY W SOSNOWCU	TEMAT RYSUNKU:	SCHEMAT IDEOWY ROZDZIELNICY TB5.2- ARKUSZ 1				
	ADRES:	PLAC MEDYKÓW 1, 41-200 SOSNOWIEC						
	OBIEKT:	BUDYNEK SZPITALA		IMIĘ I NAZWISKO		DATA	NR UPR.	PODPIS
	ADRES:	PLAC MEDYKÓW 1, 41-200 SOSNOWIEC	PROJEKTOWAŁ:	MGR INŻ. MICHAŁ NAGÓRKA		12.2021	PDF/0180/PBE/15	
	ADRES GEOD.:	DZ NR 7416, OBRĘB M. SOSNOWIEC	SPRAWDZIŁ:	MGR INŻ. ŁUKASZ ANDRZEJ BABILOŃSKI		12.2021	LUB/1E/0179/07	
ARCHIMODICUS SP. Z O.O. SP. K.	TEMAT PROJEKTU:	MODERNIZACJA I PRZEBUDOWA ORAZ WYPOSAŻENIE SAL OPERACYJNYCH CENTRALNEGO TRAKTU OPERACYJNEGO WRAZ Z ZAPLECZEM W WOJEWÓDZKIM SZPITALU SPECJALISTYCZNYM NR 5 IM. ŚW. BARBARY W SOSNOWCU.	ARCHM-48-21	--	PROJEKT WYKONAWCZY	ELEKTRYCZNA	ES08	
			NR PROJEKTU	SKALA	ETAP PROJEKTU	BRANŻA	NR RYSUNKU	



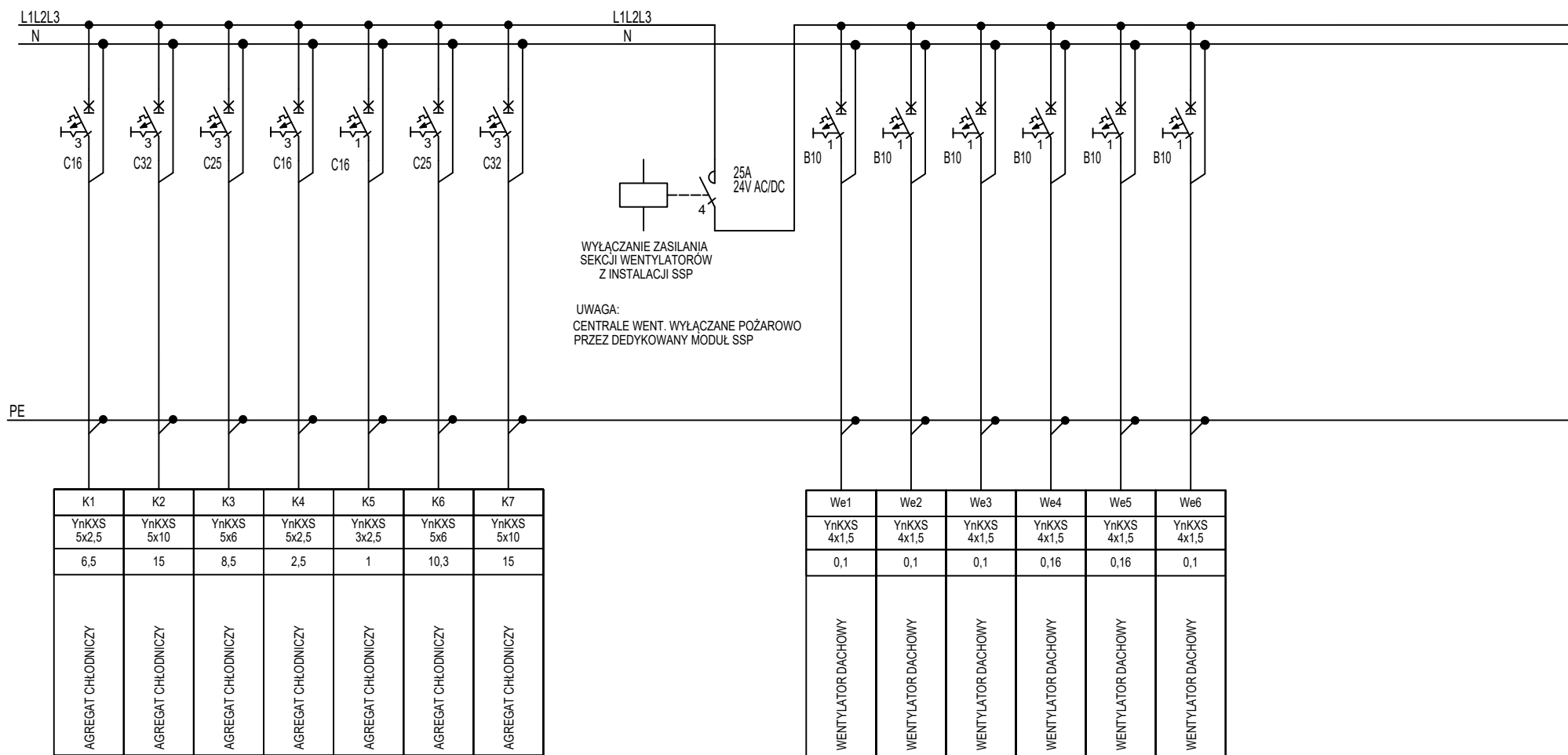

<div>ARCHIMODICUS</div>	INWESTOR:	WOJEWÓDZKI SZPITAL SPECJALISTYCZNY NR 5 IM. ŚW. BARBARY W SOSNOWCU	TEMAT RYSUNKU:	SCHEMAT IDEOWY ROZDZIELNICY TB5.2- ARKUSZ 2				
	ADRES:	PLAC MEDYKÓW 1, 41-200 SOSNOWIEC						
	OBIEKT:	BUDYNEK SZPITALA		IMIĘ I NAZWISKO	DATA	NR UPR.	PODPIS	
	ADRES:	PLAC MEDYKÓW 1, 41-200 SOSNOWIEC	PROJEKTOWAŁ:	MGR INŻ. MICHAŁ NAGÓRKA	12.2021	PDF/0180/PBE/15	<i>Nagórka</i>	
	ADRES GEOD.:	DZ NR 7416, OBRĘB M. SOSNOWIEC	SPRAWDZIŁ:	MGR INŻ. ŁUKASZ ANDRZEJ BABILOŃSKI	12.2021	LUB/IE/0179/07	<i>Łukasz Andrzej Babiloński</i>	
ARCHIMODICUS SP. Z O.O. SP. K.	TEMAT PROJEKTU:	MODERNIZACJA I PRZEBUDOWA ORAZ WYPOSAŻENIE SAL OPERACYJNYCH CENTRALNEGO TRAKTU OPERACYJNEGO WRAZ Z ZAŁĘCZEM W WOJEWÓDZKIM SZPITALU SPECJALISTYCZNYM NR 5 IM. ŚW. BARBARY W SOSNOWCU.	ARCHM-48-21	--	PROJEKT WYKONAWCZY	ELEKTRYCZNA	ES09	
			NR PROJEKTU	SKALA	ETAP PROJEKTU	BRANŻA	NR RYSUNKU	

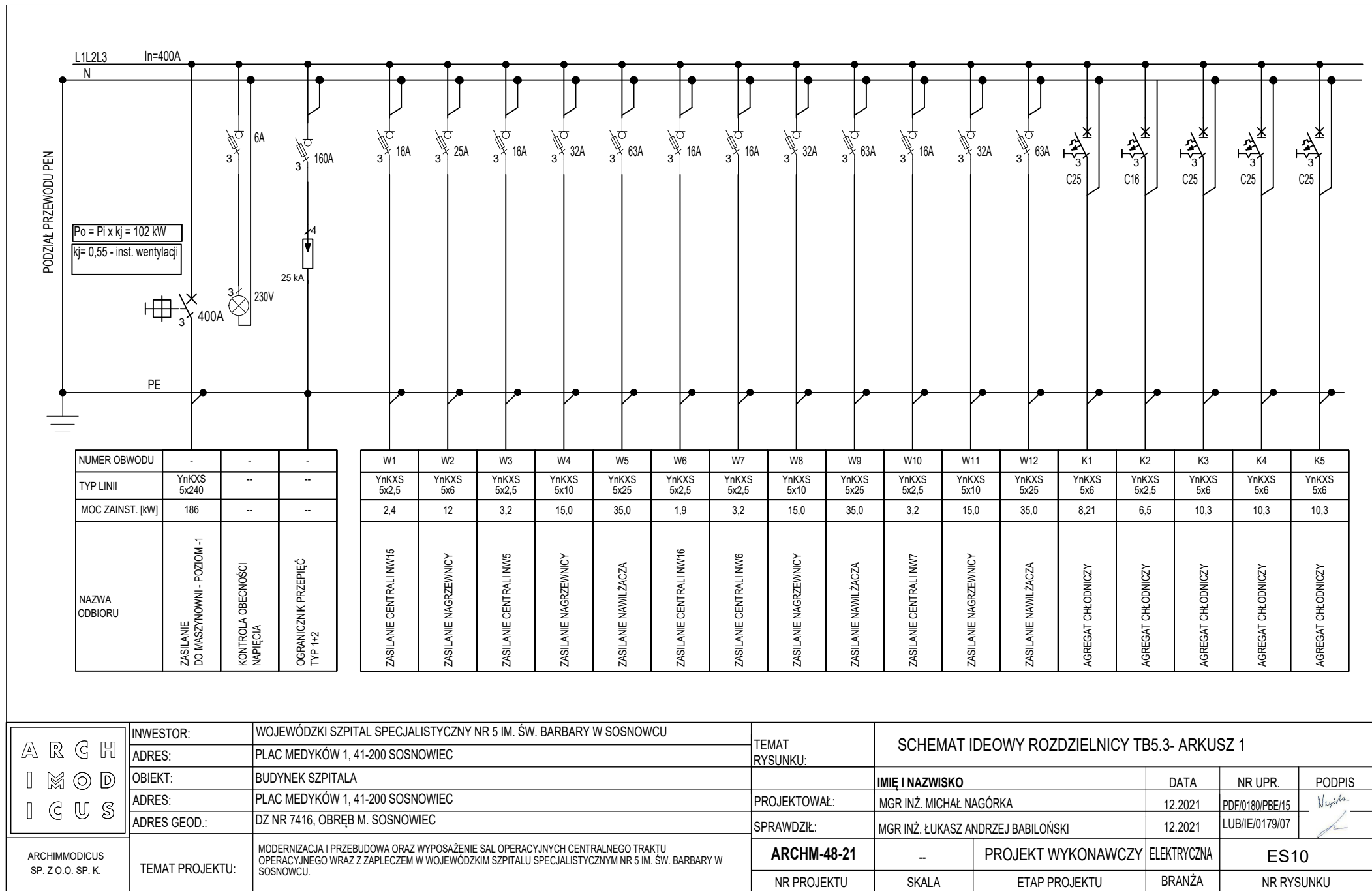

ARCHIMODICUS

INWESTOR:	WOJEWÓDZKI SZPITAL SPECJALISTYCZNY NR 5 IM. ŚW. BARBARY W SOSNOWCU
ADRES:	PLAC MEDYKÓW 1, 41-200 SOSNOWIEC
OBIEKT:	BUDYNEK SZPITALA
ADRES:	PLAC MEDYKÓW 1, 41-200 SOSNOWIEC
ADRES GEOD.:	DZ NR 7416, OBRĘB M. SOSNOWIEC
TEMAT PROJEKTU:	MODERNIZACJA I PRZEBUDOWA ORAZ WYPOSAŻENIE SAL OPERACYJNYCH CENTRALNEGO TRAKTU OPERACYJNEGO WRAZ Z ZAPLECZEM W WOJEWÓDZKIM SZPITALU SPECJALISTYCZNYM NR 5 IM. ŚW. BARBARY W SOSNOWCU.

TEMAT RYSUNKU:	SCHEMAT IDEOWY ROZDZIELNICY TB5.3- ARKUSZ 1			
PROJEKTOWAŁ:	IMIĘ I NAZWISKO	DATA	NR UPR.	PODPIS
SPRAWDZIŁ:	MGR INŻ. MICHAŁ NAGÓRKA	12.2021	PDF/0180/PBE/15	
	MGR INŻ. ŁUKASZ ANDRZEJ BABILOŃSKI	12.2021	LUB/IE/0179/07	
ARCHM-48-21	--	PROJEKT WYKONAWCZY	ELEKTRYCZNA	ES10
NR PROJEKTU	SKALA	ETAP PROJEKTU	BRANŻA	NR RYSUNKU



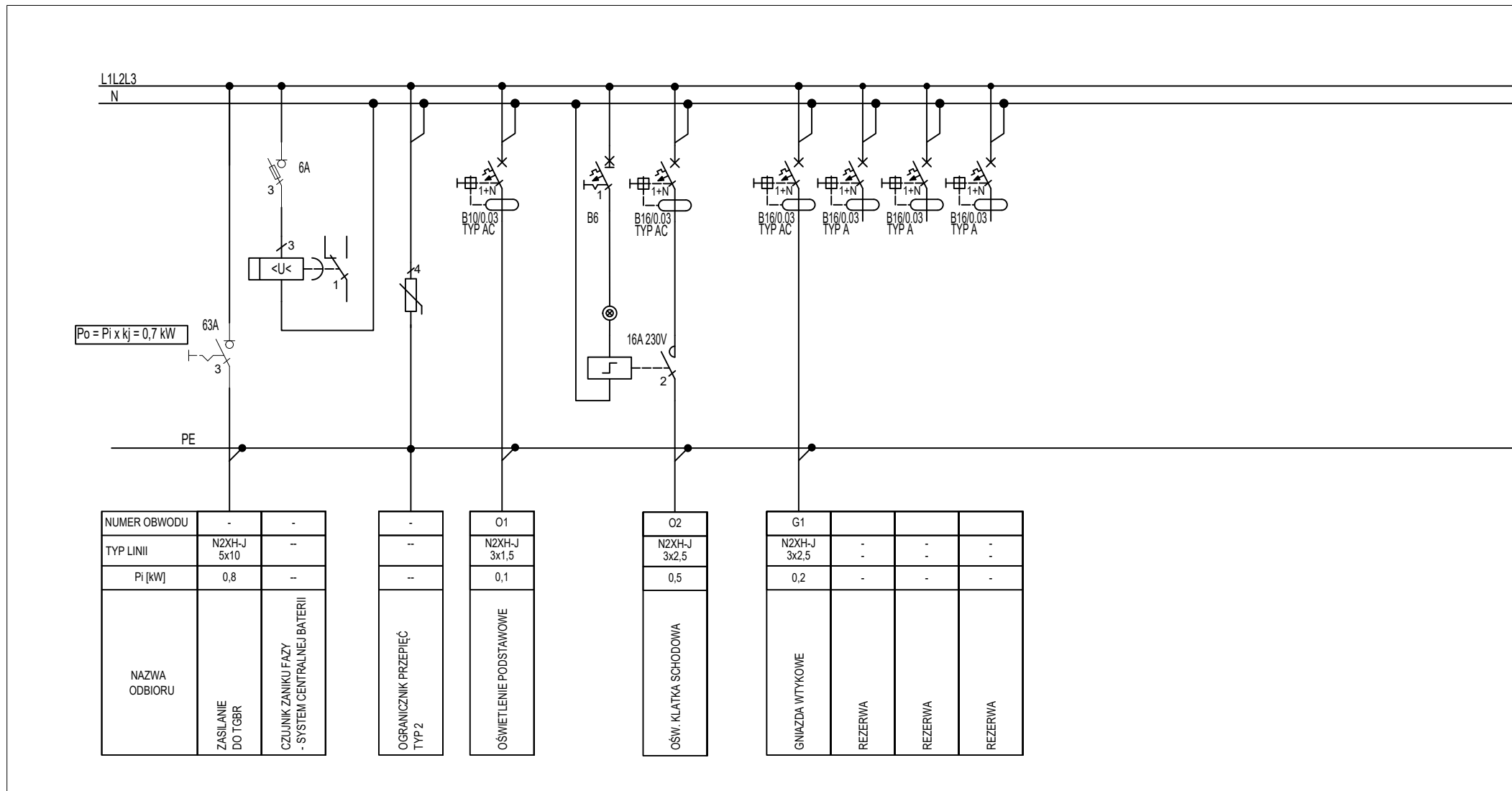

<div>ARCHIMODICUS</div>	INWESTOR:	WOJEWÓDZKI SZPITAL SPECJALISTYCZNY NR 5 IM. ŚW. BARBARY W SOSNOWCU	TEMAT RYSUNKU:	SCHEMAT IDEOWY ROZDZIELNICY TBR-1			
	ADRES:	PLAC MEDYKÓW 1, 41-200 SOSNOWIEC		IMIĘ I NAZWISKO	DATA	NR UPR.	PODPIS
	OBIEKT:	BUDYNEK SZPITALA		PROJEKTOWAŁ:	MGR INŻ. MICHAŁ NAGÓRKA	12.2021	PDF/0180/PBE/15
	ADRES:	PLAC MEDYKÓW 1, 41-200 SOSNOWIEC		SPRAWDZIŁ:	MGR INŻ. ŁUKASZ ANDRZEJ BABILOŃSKI	12.2021	LUB/1E/0179/07
	ADRES GEOD.:	DZ NR 7416, OBRĘB M. SOSNOWIEC					
<div>ARCHIMODICUS SP. Z O.O. SP. K.</div>	TEMAT PROJEKTU:	MODERNIZACJA I PRZEBUDOWA ORAZ WYPOSAŻENIE SAL OPERACYJNYCH CENTRALNEGO TRAKTU OPERACYJNEGO WRAZ Z ZAPLECZEM W WOJEWÓDZKIM SZPITALU SPECJALISTYCZNYM NR 5 IM. ŚW. BARBARY W SOSNOWCU.	ARCHM-48-21	--	PROJEKT WYKONAWCZY	ELEKTRYCZNA	ES12
			NR PROJEKTU	SKALA	ETAP PROJEKTU	BRANŻA	NR RYSUNKU

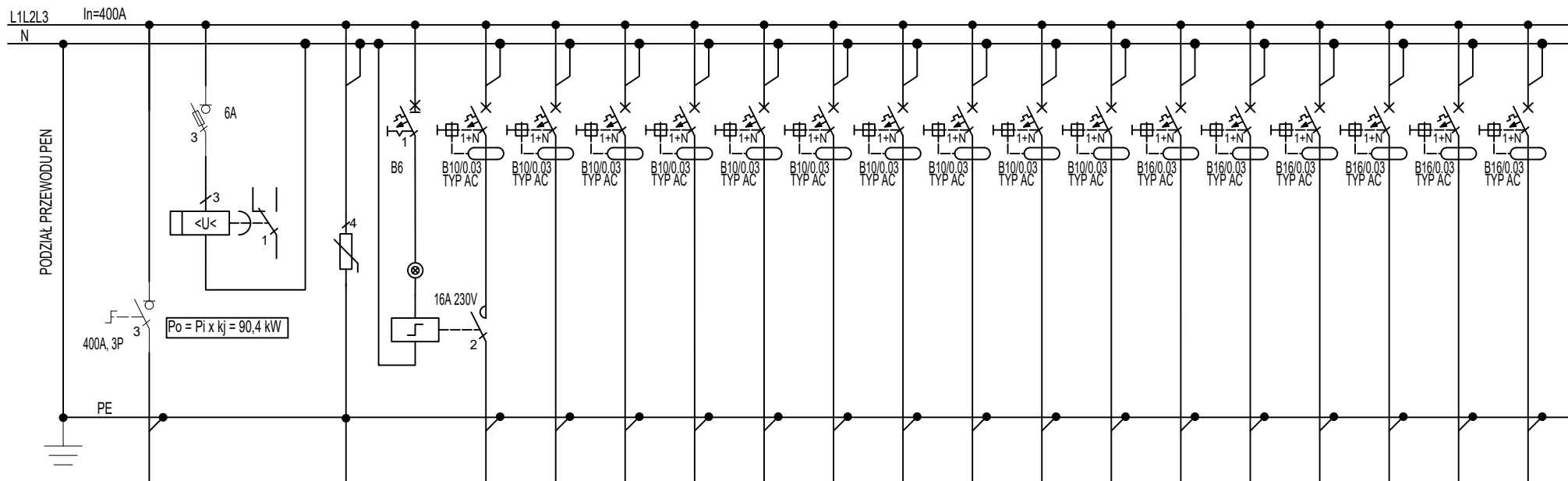



NUMER OBWODU	-	-
TYP LINII	N2XH-J 5x240	--
Pi [kW]	150	--
NAZWA ODBIORU	ZASILANIE DO RG BUDYNKU	CZUJNIK ZANIKU FAZY - SYSTEM CENTRALNEJ BATERII

-
--
--
OGRANICZNIK PRZEPIEC TYP 2

O1	O2	O3	O4	O5	O6	O7	O8	O9	O10	G1	G2	G3	G4	G5	G6
N2XH-J 3x1,5	N2XH-J 3x1,5	N2XH-J 3x1,5	N2XH-J 3x1,5	N2XH-J 3x1,5	N2XH-J 3x1,5	N2XH-J 3x1,5	N2XH-J 3x1,5	N2XH-J 3x1,5	N2XH-J 3x1,5	N2XH-J 3x2,5	N2XH-J 3x2,5	N2XH-J 3x2,5	N2XH-J 3x2,5	N2XH-J 3x2,5	N2XH-J 3x2,5
0,15	0,1	0,12	0,2	0,24	0,17	0,1	0,15	0,3	0,24	0,2	0,2	0,2	0,2	0,2	0,2
OŚWIETLENIE PODSTAWOWE	OŚWIETLENIE PODSTAWOWE	OŚWIETLENIE PODSTAWOWE	OŚWIETLENIE PODSTAWOWE	OŚWIETLENIE PODSTAWOWE	OŚWIETLENIE PODSTAWOWE	OŚWIETLENIE PODSTAWOWE	OŚWIETLENIE PODSTAWOWE	OŚWIETLENIE PODSTAWOWE	OŚWIETLENIE PODSTAWOWE	GNIAZDA WTYKOWE	GNIAZDA WTYKOWE	GNIAZDA WTYKOWE	GNIAZDA WTYKOWE	GNIAZDA WTYKOWE	GNIAZDA WTYKOWE

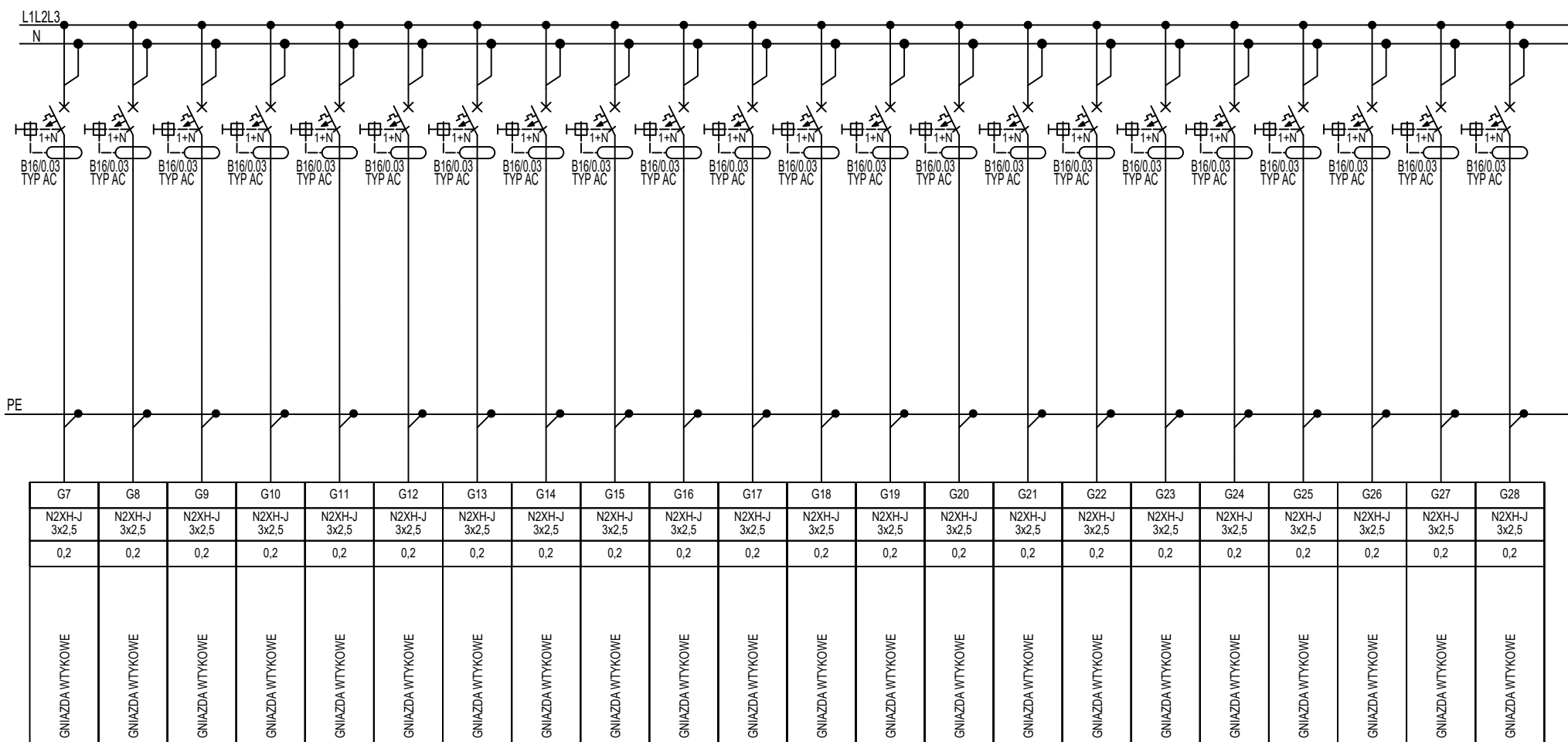
<div>ARCHIMODICUS</div>	INWESTOR:	WOJEWÓDZKI SZPITAL SPECJALISTYCZNY NR 5 IM. ŚW. BARBARY W SOSNOWCU		TEMAT RYSUNKU:	SCHEMAT IDEOWY ROZDZIELNICY TS1- ARKUSZ 1			
	ADRES:	PLAC MEDYKÓW 1, 41-200 SOSNOWIEC						
	OBIEKT:	BUDYNEK SZPITALA			IMIĘ I NAZWISKO	DATA	NR UPR.	PODPIS
	ADRES:	PLAC MEDYKÓW 1, 41-200 SOSNOWIEC		PROJEKTOWAŁ:	MGR INŻ. MICHAŁ NAGÓRKA	12.2021	PDF/0180/PBE/15	<i>Nagórka</i>
	ADRES GEOD.:	DZ NR 7416, OBRĘB M. SOSNOWIEC		SPRAWDZIŁ:	MGR INŻ. ŁUKASZ ANDRZEJ BABILOŃSKI	12.2021	LUB/IE/0179/07	<i>Babiloński</i>
ARCHIMODICUS SP. Z O.O. SP. K.	TEMAT PROJEKTU:	MODERNIZACJA I PRZEBUDOWA ORAZ WYPOSAŻENIE SAL OPERACYJNYCH CENTRALNEGO TRAKTU OPERACYJNEGO WRAZ Z ZAPLECZEM W WOJEWÓDZKIM SZPITALU SPECJALISTYCZNYM NR 5 IM. ŚW. BARBARY W SOSNOWCU.		ARCHM-48-21	--	PROJEKT WYKONAWCZY	ELEKTRYCZNA	ES13
				NR PROJEKTU	SKALA	ETAP PROJEKTU	BRANŻA	NR RYSUNKU



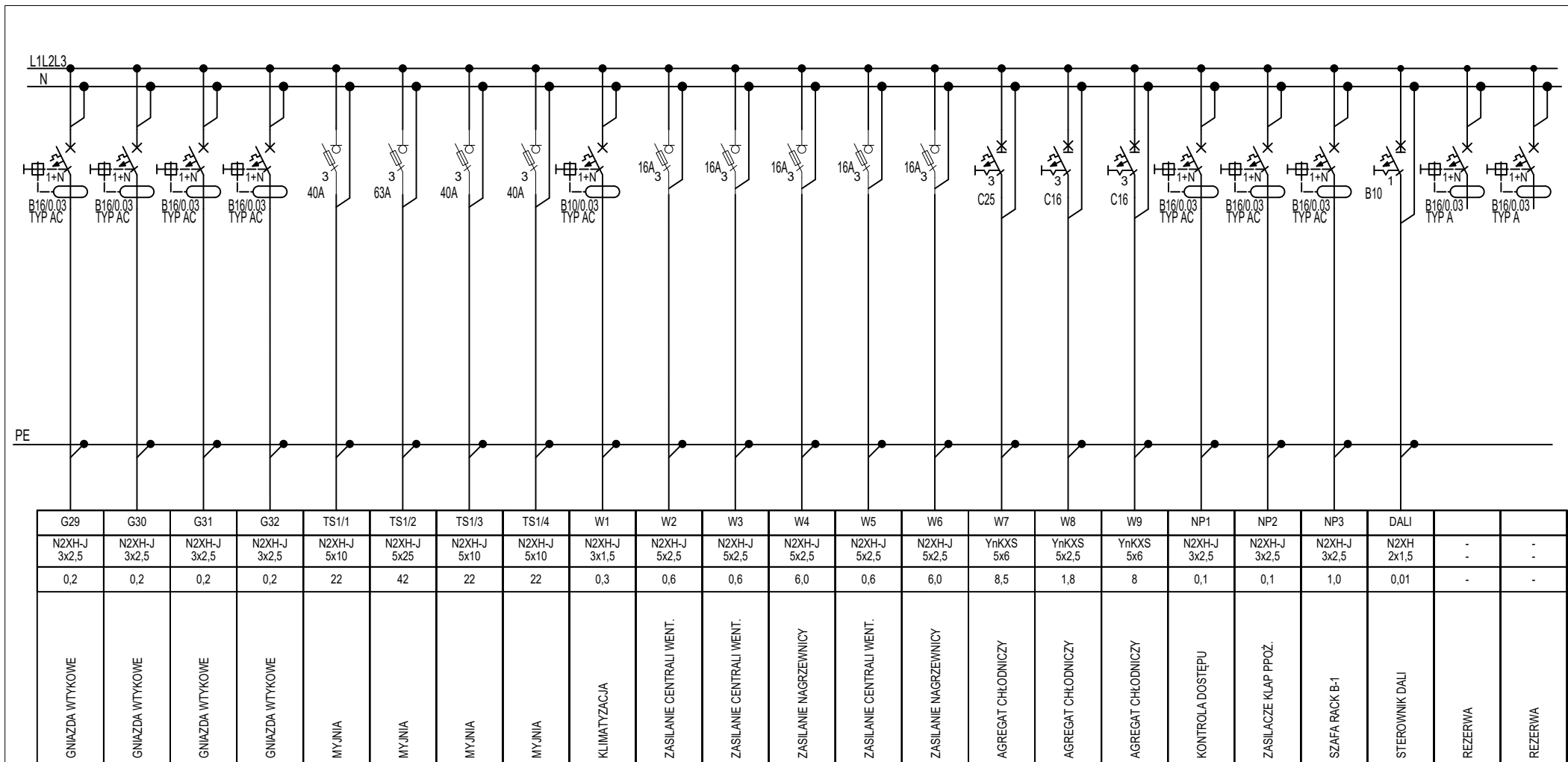

<div>ARCHIMODICUS</div>	INWESTOR:	WOJEWÓDZKI SZPITAL SPECJALISTYCZNY NR 5 IM. ŚW. BARBARY W SOSNOWCU	TEMAT RYSUNKU:	SCHEMAT IDEOWY ROZDZIELNICY TS1- ARKUSZ 2				
	ADRES:	PLAC MEDYKÓW 1, 41-200 SOSNOWIEC						
	OBIEKT:	BUDYNEK SZPITALA		IMIĘ I NAZWISKO	DATA	NR UPR.	PODPIS	
	ADRES:	PLAC MEDYKÓW 1, 41-200 SOSNOWIEC	PROJEKTOWAŁ:	MGR INŻ. MICHAŁ NAGÓRKA	12.2021	PDF/0180/PBE/15		
	ADRES GEOD.:	DZ NR 7416, OBRĘB M. SOSNOWIEC	SPRAWDZIŁ:	MGR INŻ. ŁUKASZ ANDRZEJ BABILOŃSKI	12.2021	LUB/IE/0179/07		
ARCHIMODICUS SP. Z O.O. SP. K.	TEMAT PROJEKTU:	MODERNIZACJA I PRZEBUDOWA ORAZ WYPOSAŻENIE SAL OPERACYJNYCH CENTRALNEGO TRAKTU OPERACYJNEGO WRAZ Z ZAPLECZEM W WOJEWÓDZKIM SZPITALU SPECJALISTYCZNYM NR 5 IM. ŚW. BARBARY W SOSNOWCU.	ARCHM-48-21	--	PROJEKT WYKONAWCZY	ELEKTRYCZNA	ES14	
			NR PROJEKTU	SKALA	ETAP PROJEKTU	BRANŻA	NR RYSUNKU	

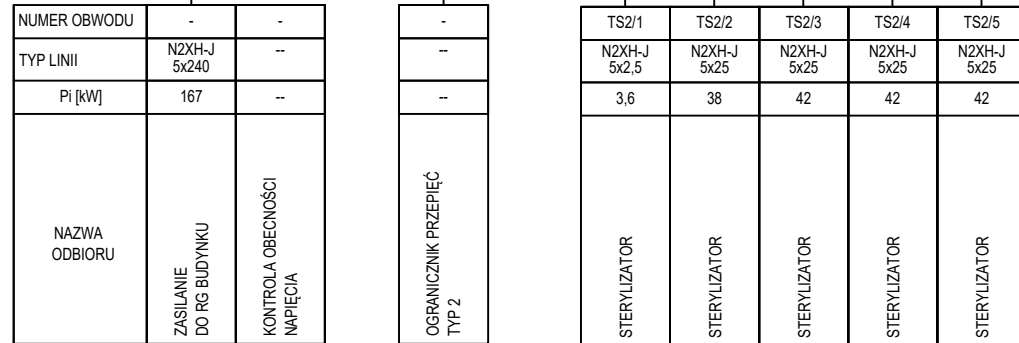

<div>ARCHIMODICUS</div>	INWESTOR:	WOJEWÓDZKI SZPITAL SPECJALISTYCZNY NR 5 IM. ŚW. BARBARY W SOSNOWCU	TEMAT	SCHEMAT IDEOWY ROZDZIELNICY TS1- ARKUSZ 3			
	ADRES:	PLAC MEDYKÓW 1, 41-200 SOSNOWIEC	RYUNKU:				
	OBIEKT:	BUDYNEK SZPITALA		IMIĘ I NAZWISKO	DATA	NR UPR.	PODPIS
	ADRES:	PLAC MEDYKÓW 1, 41-200 SOSNOWIEC	PROJEKTOWAŁ:	MGR INŻ. MICHAŁ NAGÓRKA	12.2021	PDF/0180/PBE/15	
	ADRES GEOD.:	DZ NR 7416, OBRĘB M. SOSNOWIEC	SPRAWDZIŁ:	MGR INŻ. ŁUKASZ ANDRZEJ BABILOŃSKI	12.2021	LUB/IE/0179/07	
ARCHIMODICUS SP. Z O.O. SP. K.	TEMAT PROJEKTU:	MODERNIZACJA I PRZEBUDOWA ORAZ WYPOSAŻENIE SAL OPERACYJNYCH CENTRALNEGO TRAKTU OPERACYJNEGO WRAZ Z ZAPLECZEM W WOJEWÓDZKIM SZPITALU SPECJALISTYCZNYM NR 5 IM. ŚW. BARBARY W SOSNOWCU.	ARCHM-48-21	--	PROJEKT WYKONAWCZY	ELEKTRYCZNA	ES15
			NR PROJEKTU	SKALA	ETAP PROJEKTU	BRANŻA	NR RYSUNKU



<div>ARCHIMODICUS</div>	INWESTOR:	WOJEWÓDZKI SZPITAL SPECJALISTYCZNY NR 5 IM. ŚW. BARBARY W SOSNOWCU	TEMAT RYSUNKU:	SCHEMAT IDEOWY ROZDZIELNICY TS2				
	ADRES:	PLAC MEDYKÓW 1, 41-200 SOSNOWIEC						
	OBIEKT:	BUDYNEK SZPITALA		IMIĘ I NAZWISKO	DATA	NR UPR.	PODPIS	
	ADRES:	PLAC MEDYKÓW 1, 41-200 SOSNOWIEC	PROJEKTOWAŁ:	MGR INŻ. MICHAŁ NAGÓRKA	12.2021	PDF/0180/PBE/15		
	ADRES GEOD.:	DZ NR 7416, OBRĘB M. SOSNOWIEC	SPRAWDZIŁ:	MGR INŻ. ŁUKASZ ANDRZEJ BABILOŃSKI	12.2021	LUB/1E/0179/07		
ARCHIMODICUS SP. Z O.O. SP. K.	TEMAT PROJEKTU:	MODERNIZACJA I PRZEBUDOWA ORAZ WYPOSAŻENIE SAL OPERACYJNYCH CENTRALNEGO TRAKTU OPERACYJNEGO WRAZ Z ZAPLECZEM W WOJEWÓDZKIM SZPITALU SPECJALISTYCZNYM NR 5 IM. ŚW. BARBARY W SOSNOWCU.	ARCHM-48-21	--	PROJEKT WYKONAWCZY	ELEKTRYCZNA	ES16	
			NR PROJEKTU	SKALA	ETAP PROJEKTU	BRANŻA	NR RYSUNKU	



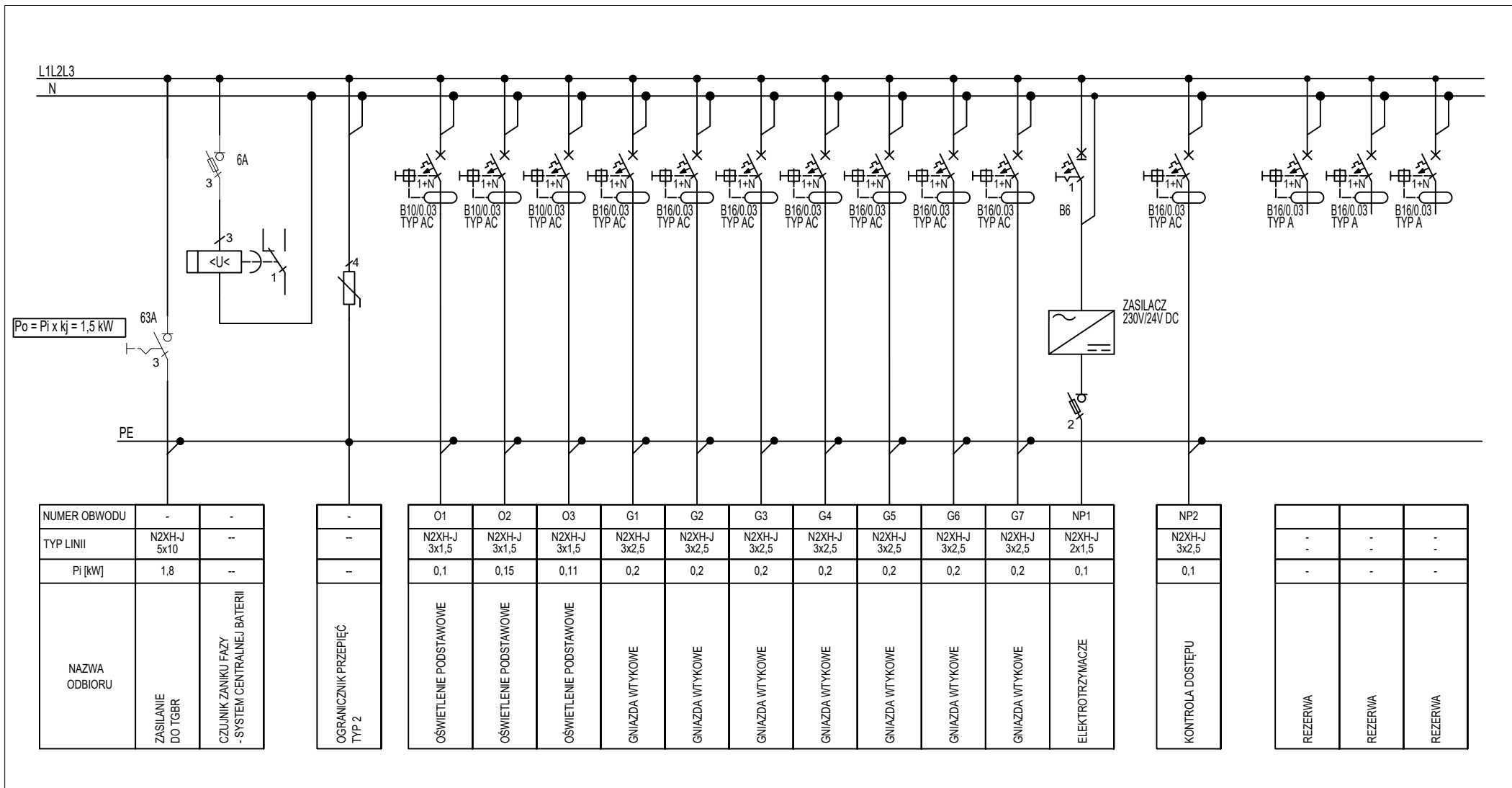

<div>ARCHIMODICUS</div>	INWESTOR:		WOJEWÓDZKI SZPITAL SPECJALISTYCZNY NR 5 IM. ŚW. BARBARY W SOSNOWCU		TEMAT RYSUNKU:		SCHEMAT IDEOWY ROZDZIELNICY TBR2.1				
	ADRES:		PLAC MEDYKÓW 1, 41-200 SOSNOWIEC								
	OBIEKT:		BUDYNEK SZPITALA		IMIĘ I NAZWISKO			DATA	NR UPR.	PODPIS	
	ADRES:		PLAC MEDYKÓW 1, 41-200 SOSNOWIEC		PROJEKTOWAŁ:			MGR INŻ. MICHAŁ NAGÓRKA	12.2021	PDF/0180/PBE/15	
	ADRES GEOD.:		DZ NR 7416, OBRĘB M. SOSNOWIEC		SPRAWDZIŁ:			MGR INŻ. ŁUKASZ ANDRZEJ BABILOŃSKI	12.2021	LUB/1E/0179/07	
ARCHIMODICUS SP. Z O.O. SP. K.	TEMAT PROJEKTU:		MODERNIZACJA I PRZEBUDOWA ORAZ WYPOSAŻENIE SAL OPERACYJNYCH CENTRALNEGO TRAKTU OPERACYJNEGO WRAZ Z ZAPLECZEM W WOJEWÓDZKIM SZPITALU SPECJALISTYCZNYM NR 5 IM. ŚW. BARBARY W SOSNOWCU.		ARCHM-48-21		--	PROJEKT WYKONAWCZY	ELEKTRYCZNA	ES17	
					NR PROJEKTU		SKALA	ETAP PROJEKTU	BRANŻA	NR RYSUNKU	



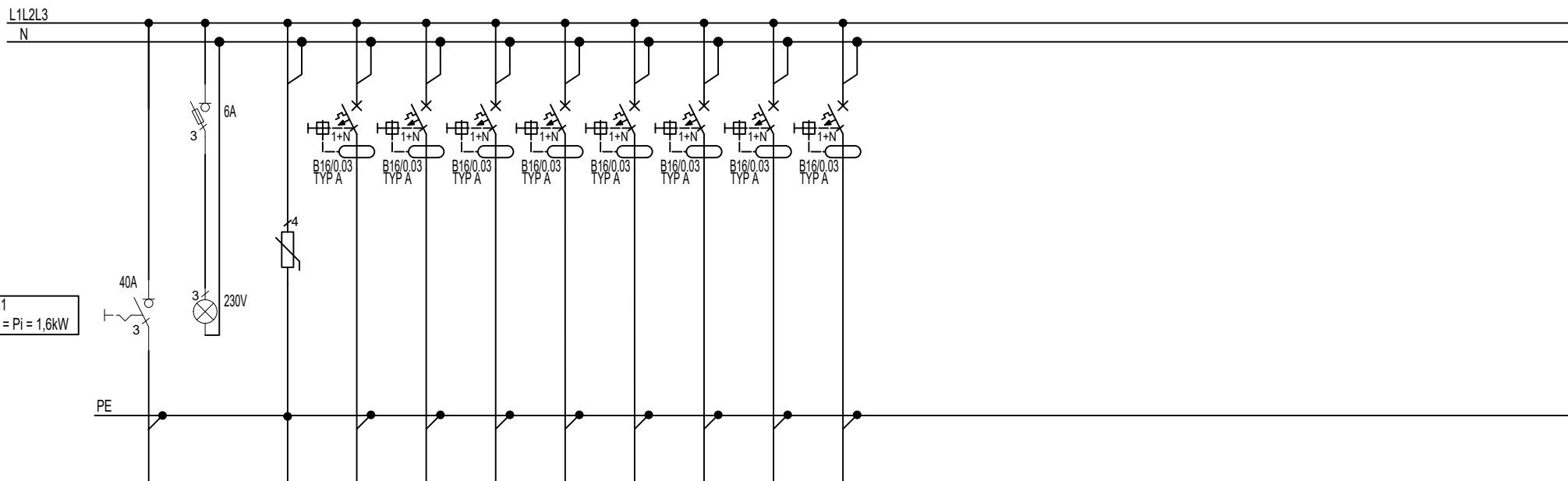

NUMER OBWODU	-	-	-	TK-1/1	TK-1/2	TK-1/3	TK-1/4	TK-1/5	TK-1/6	TK-1/7	TK-1/8
TYP LINII	N2XH-J 5x10	-	-	N2XH-J 3x2,5	N2XH-J 3x2,5	N2XH-J 3x2,5	N2XH-J 3x2,5	N2XH-J 3x2,5	N2XH-J 3x2,5	N2XH-J 3x2,5	N2XH-J 3x2,5
Pi [kW]	1,6	-	-	0,2	0,2	0,2	0,2	0,2	0,2	0,2	0,2
NAZWA ODBIORU	ZASILANIE DO TUPS2	KONTROLA OBECNOŚCI NAPIĘCIA	OGRA NICZNIK PRZEP IĘĆ TYP 2	STANOWISKA KOMPUTEROWE	STANOWISKA KOMPUTEROWE	STANOWISKA KOMPUTEROWE	STANOWISKA KOMPUTEROWE	STANOWISKA KOMPUTEROWE	STANOWISKA KOMPUTEROWE	STANOWISKA KOMPUTEROWE	STANOWISKA KOMPUTEROWE

<div>ARCHIMODICUS</div>	INWESTOR:	WOJEWÓDZKI SZPITAL SPECJALISTYCZNY NR 5 IM. ŚW. BARBARY W SOSNOWCU		TEMAT RYSUNKU:	SCHEMAT IDEOWY ROZDZIELNICY TK-1			
	ADRES:	PLAC MEDYKÓW 1, 41-200 SOSNOWIEC			IMIĘ I NAZWISKO	DATA	NR UPR.	PODPIS
	OBIEKT:	BUDYNEK SZPITALA						
	ADRES:	PLAC MEDYKÓW 1, 41-200 SOSNOWIEC		PROJEKTOWAŁ:	MGR INŻ. MICHAŁ NAGÓRKA	12.2021	PDF/0180/PBE/15	<i>Nagórka</i>
	ADRES GEOD.:	DZ NR 7416, OBRĘB M. SOSNOWIEC		SPRAWDZIŁ:	MGR INŻ. ŁUKASZ ANDRZEJ BABILOŃSKI	12.2021	LUB/1E/0179/07	<i>Babiloński</i>
ARCHIMODICUS SP. Z O.O. SP. K.	TEMAT PROJEKTU:	MODERNIZACJA I PRZEBUDOWA ORAZ WYPOSAŻENIE SAL OPERACYJNYCH CENTRALNEGO TRAKTU OPERACYJNEGO WRAZ Z ZAPLECZEM W WOJEWÓDZKIM SZPITALU SPECJALISTYCZNYM NR 5 IM. ŚW. BARBARY W SOSNOWCU.		ARCHM-48-21	--	PROJEKT WYKONAWCZY ELEKTRYCZNA		ES19
				NR PROJEKTU	SKALA	ETAP PROJEKTU	BRANŻA	NR RYSUNKU



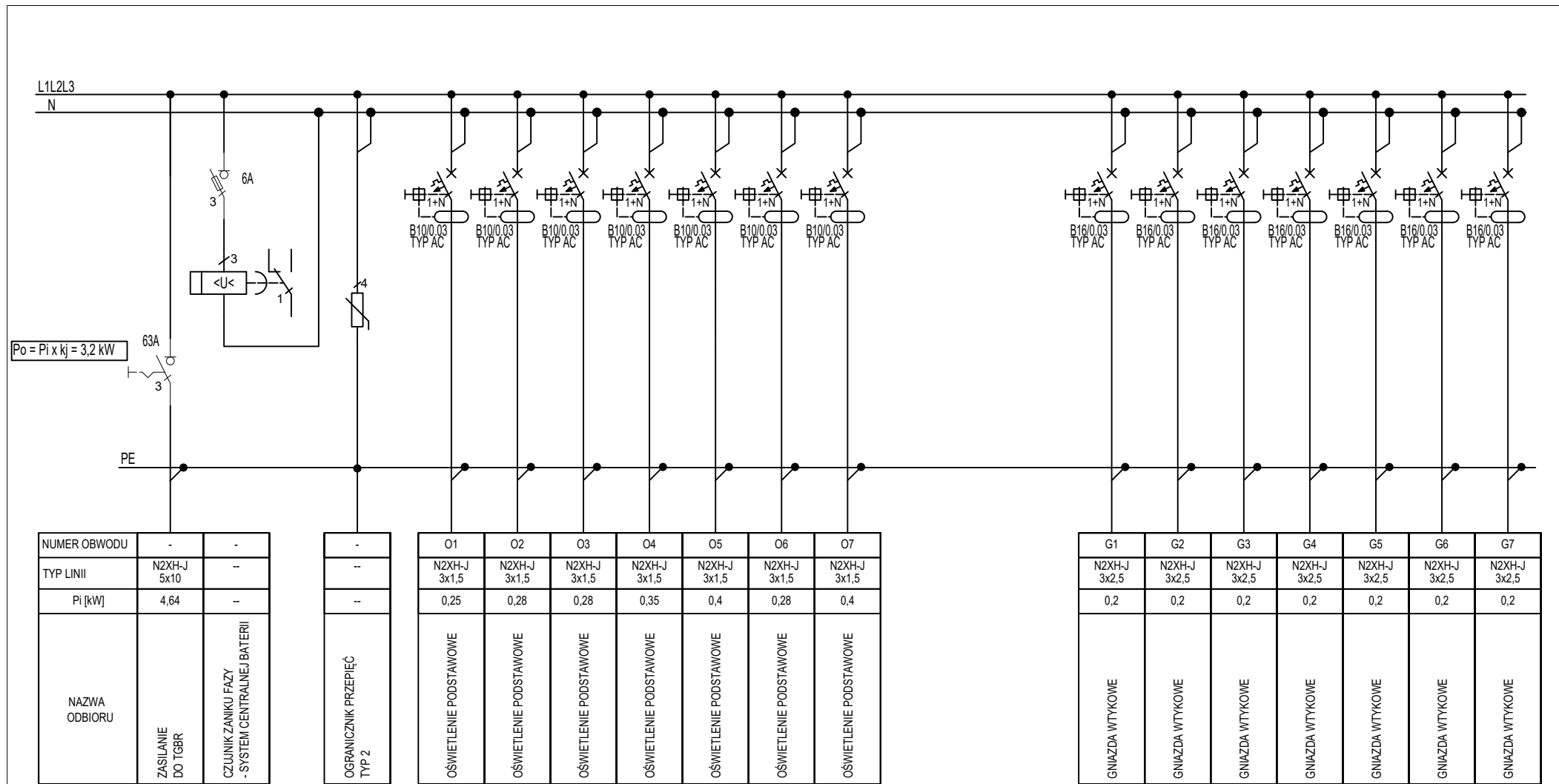

<div>ARCHIMODICUS</div>	INWESTOR:	WOJEWÓDZKI SZPITAL SPECJALISTYCZNY NR 5 IM. ŚW. BARBARY W SOSNOWCU	TEMAT RYSUNKU:	SCHEMAT IDEOWY ROZDZIELNICY TBR2.3 - ARKUSZ 1			
	ADRES:	PLAC MEDYKÓW 1, 41-200 SOSNOWIEC		IMIĘ I NAZWISKO	DATA	NR UPR.	PODPIS
	OBIEKT:	BUDYNEK SZPITALA		PROJEKTOWAŁ:	MGR INŻ. MICHAŁ NAGÓRKA	12.2021	PDF/0180/PBE/15
	ADRES:	PLAC MEDYKÓW 1, 41-200 SOSNOWIEC		SPRAWDZIŁ:	MGR INŻ. ŁUKASZ ANDRZEJ BABILOŃSKI	12.2021	LUB/IE/0179/07
<div>ARCHIMODICUS SP. Z O.O. SP. K.</div>	ADRES GEOD.:	DZ NR 7416, OBRĘB M. SOSNOWIEC					
	TEMAT PROJEKTU:	MODERNIZACJA I PRZEBUDOWA ORAZ WYPOSAŻENIE SAL OPERACYJNYCH CENTRALNEGO TRAKTU OPERACYJNEGO WRAZ Z ZAPLECZEM W WOJEWÓDZKIM SZPITALU SPECJALISTYCZNYM NR 5 IM. ŚW. BARBARY W SOSNOWCU.	ARCHM-48-21	--	PROJEKT WYKONAWCZY	ELEKTRYCZNA	ES21
			NR PROJEKTU	SKALA	ETAP PROJEKTU	BRANŻA	NR RYSUNKU



ARCHIMODICUS	INWESTOR:	WOJEWÓDZKI SZPITAL SPECJALISTYCZNY NR 5 IM. ŚW. BARBARY W SOSNOWCU	TEMAT RYSUNKU:	SCHEMAT IDEOWY ROZDZIELNICY TBR2.3 - ARKUSZ 2			
	ADRES:	PLAC MEDYKÓW 1, 41-200 SOSNOWIEC		IMIĘ I NAZWISKO	DATA	NR UPR.	PODPIS
	OBIEKT:	BUDYNEK SZPITALA					
	ADRES:	PLAC MEDYKÓW 1, 41-200 SOSNOWIEC	PROJEKTOWAŁ:	MGR INŻ. MICHAŁ NAGÓRKA	12.2021	PDF/0180/PBE/15	<i>Nagórka</i>
	ADRES GEOD.:	DZ NR 7416, OBRĘB M. SOSNOWIEC	SPRAWDZIŁ:	MGR INŻ. ŁUKASZ ANDRZEJ BABILOŃSKI	12.2021	LUB/1E/0179/07	<i>Babiloński</i>
ARCHIMODICUS SP. Z O.O. SP. K.	TEMAT PROJEKTU:	MODERNIZACJA I PRZEBUDOWA ORAZ WYPOSAŻENIE SAL OPERACYJNYCH CENTRALNEGO TRAKTU OPERACYJNEGO WRAZ Z ZAPLECZEM W WOJEWÓDZKIM SZPITALU SPECJALISTYCZNYM NR 5 IM. ŚW. BARBARY W SOSNOWCU.	ARCHM-48-21	--	PROJEKT WYKONAWCZY	ELEKTRYCZNA	ES22
			NR PROJEKTU	SKALA	ETAP PROJEKTU	BRANŻA	NR RYSUNKU

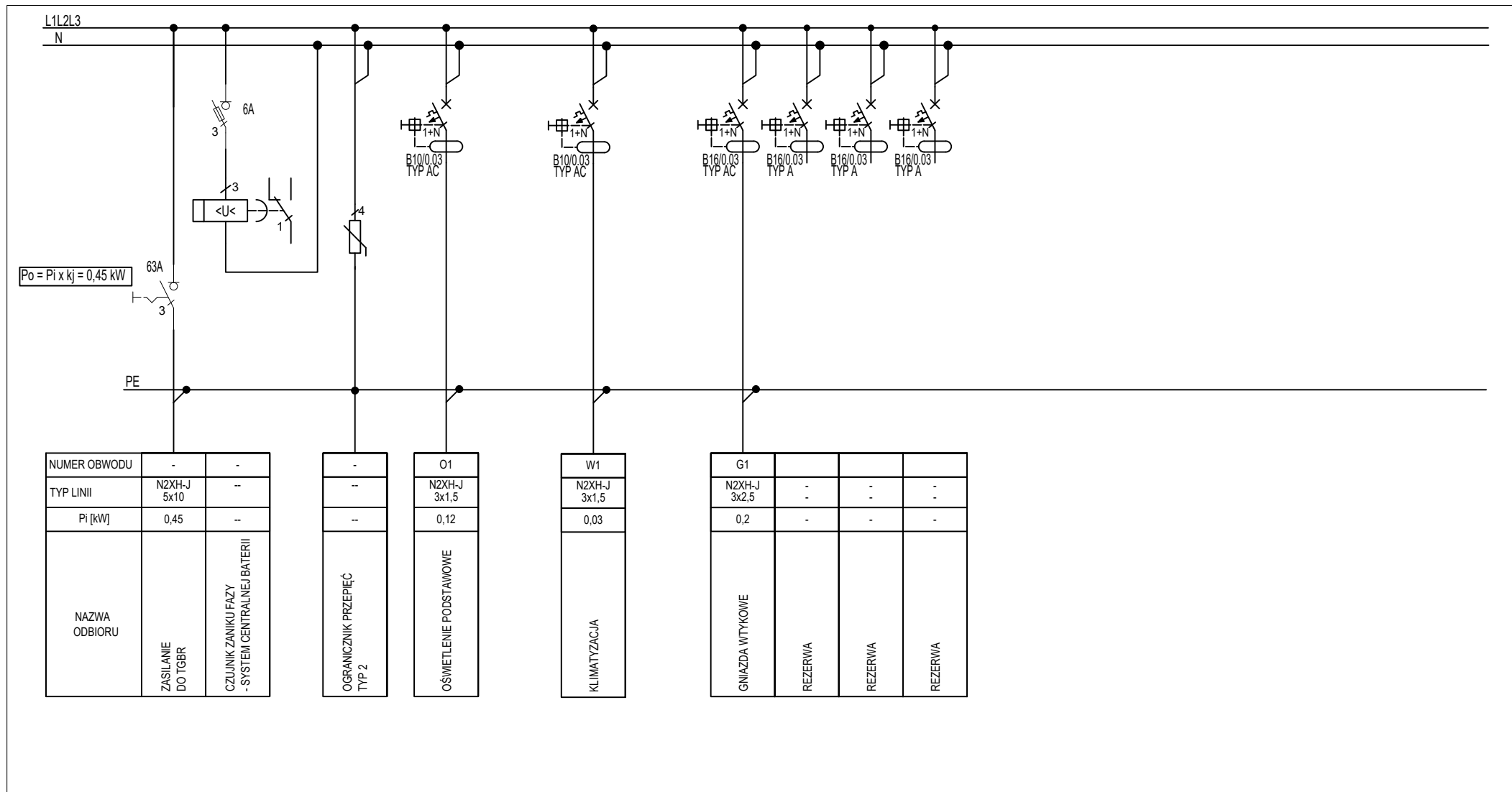

<div>ARCHIMODICUS</div>	INWESTOR:	WOJEWÓDZKI SZPITAL SPECJALISTYCZNY NR 5 IM. ŚW. BARBARY W SOSNOWCU	TEMAT RYSUNKU:	SCHEMAT IDEOWY ROZDZIELNICY TBR3.1				
	ADRES:	PLAC MEDYKÓW 1, 41-200 SOSNOWIEC						
	OBIEKT:	BUDYNEK SZPITALA		IMIĘ I NAZWISKO	DATA	NR UPR.	PODPIS	
	ADRES:	PLAC MEDYKÓW 1, 41-200 SOSNOWIEC	PROJEKTOWAŁ:	MGR INŻ. MICHAŁ NAGÓRKA	12.2021	PDF/0180/PBE/15		
	ADRES GEOD.:	DZ NR 7416, OBRĘB M. SOSNOWIEC	SPRAWDZIŁ:	MGR INŻ. ŁUKASZ ANDRZEJ BABILOŃSKI	12.2021	LUB/1E/0179/07		
ARCHIMODICUS SP. Z O.O. SP. K.	TEMAT PROJEKTU:	MODERNIZACJA I PRZEBUDOWA ORAZ WYPOSAŻENIE SAL OPERACYJNYCH CENTRALNEGO TRAKTU OPERACYJNEGO WRAZ Z ZAPLECZEM W WOJEWÓDZKIM SZPITALU SPECJALISTYCZNYM NR 5 IM. ŚW. BARBARY W SOSNOWCU.	ARCHM-48-21	--	PROJEKT WYKONAWCZY	ELEKTRYCZNA	ES23	
			NR PROJEKTU	SKALA	ETAP PROJEKTU	BRANŻA	NR RYSUNKU	

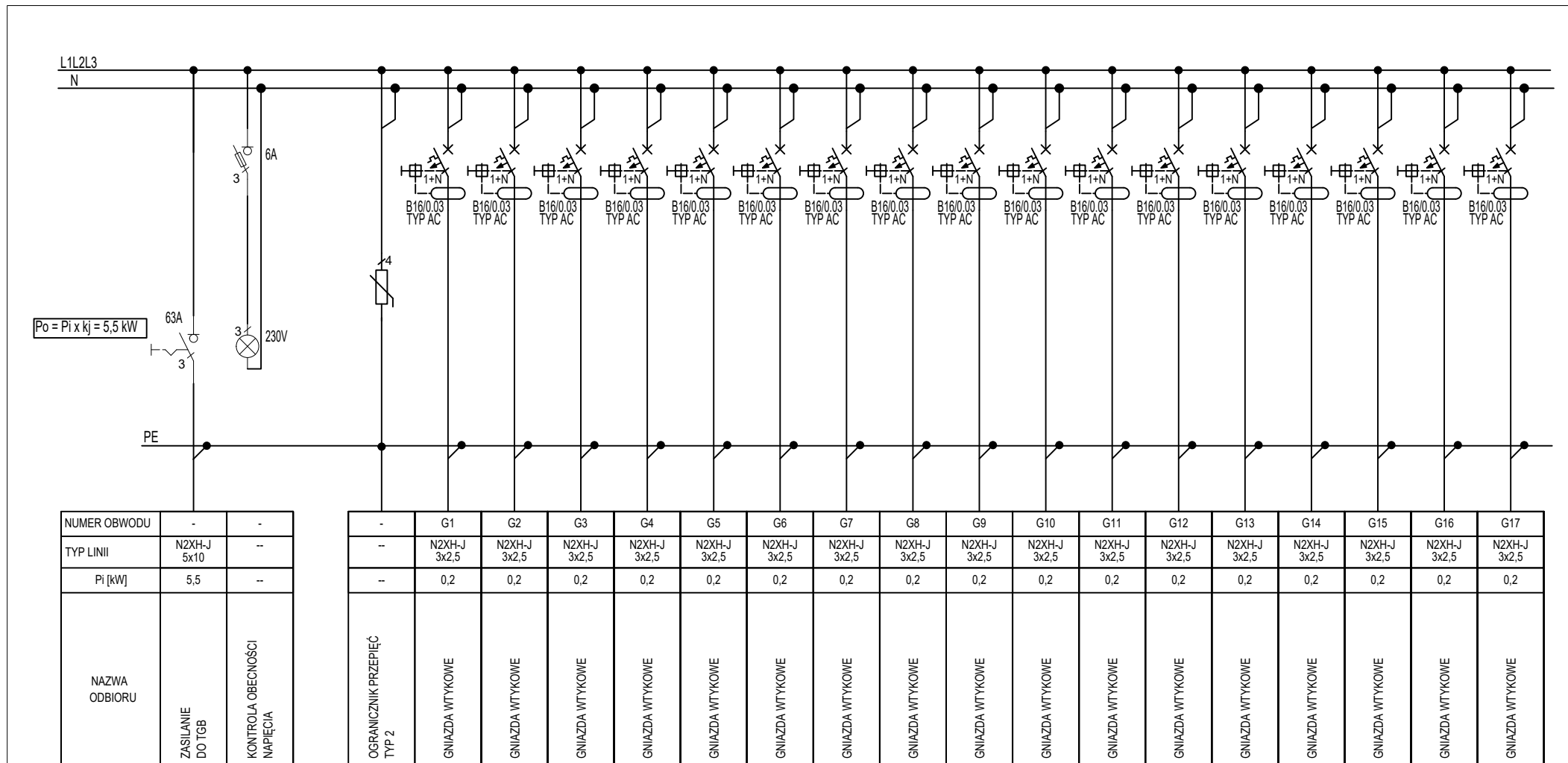

ARCHIMODICUS	INWESTOR:	WOJEWÓDZKI SZPITAL SPECJALISTYCZNY NR 5 IM. ŚW. BARBARY W SOSNOWCU		TEMAT RYSUNKU:	SCHEMAT IDEOWY ROZDZIELNICY TB2.3 - ARKUSZ 1			
	ADRES:	PLAC MEDYKÓW 1, 41-200 SOSNOWIEC						
	OBIEKT:	BUDYNEK SZPITALA			IMIĘ I NAZWISKO	DATA	NR UPR.	PODPIS
	ADRES:	PLAC MEDYKÓW 1, 41-200 SOSNOWIEC		PROJEKTOWAŁ:	MGR INŻ. MICHAŁ NAGÓRKA	12.2021	PDF/0180/PBE/15	<i>Nagórka</i>
	ADRES GEOD.:	DZ NR 7416, OBRĘB M. SOSNOWIEC		SPRAWDZIŁ:	MGR INŻ. ŁUKASZ ANDRZEJ BABILOŃSKI	12.2021	LUB/IE/0179/07	<i>Babiloński</i>
ARCHIMODICUS SP. Z O.O. SP. K.	TEMAT PROJEKTU:	MODERNIZACJA I PRZEBUDOWA ORAZ WYPOSAŻENIE SAL OPERACYJNYCH CENTRALNEGO TRAKTU OPERACYJNEGO WRAZ Z ZAPLECZEM W WOJEWÓDZKIM SZPITALU SPECJALISTYCZNYM NR 5 IM. ŚW. BARBARY W SOSNOWCU.		ARCHM-48-21	--	PROJEKT WYKONAWCZY ELEKTRYCZNA		ES24
				NR PROJEKTU	SKALA	ETAP PROJEKTU	BRANŻA	NR RYSUNKU



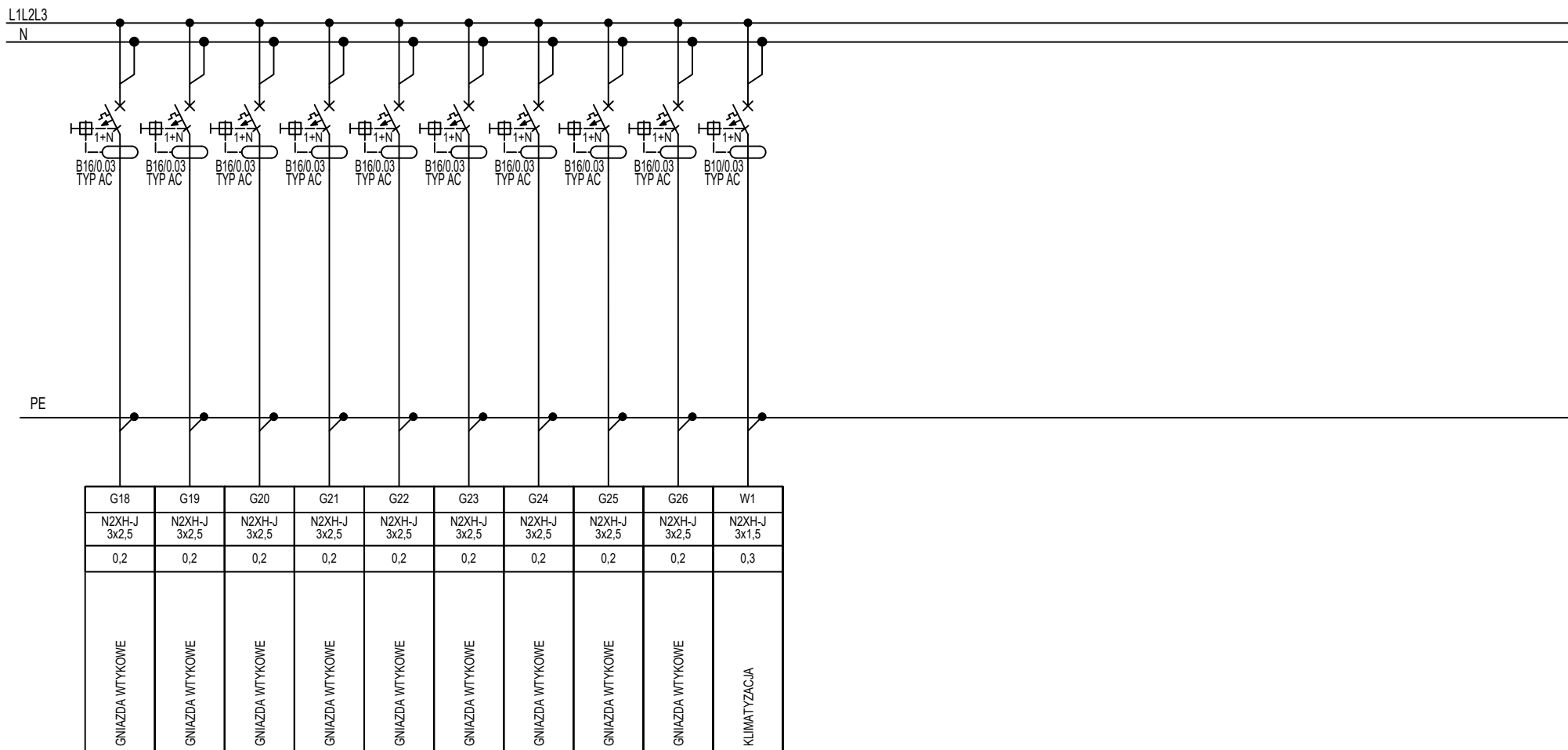

ARCHIMODICUS	INWESTOR:	WOJEWÓDZKI SZPITAL SPECJALISTYCZNY NR 5 IM. ŚW. BARBARY W SOSNOWCU	TEMAT RYSUNKU:	SCHEMAT IDEOWY ROZDZIELNICY TB2.3 - ARKUSZ 2				
	ADRES:	PLAC MEDYKÓW 1, 41-200 SOSNOWIEC						
	OBIEKT:	BUDYNEK SZPITALA		IMIĘ I NAZWISKO	DATA	NR UPR.	PODPIS	
	ADRES:	PLAC MEDYKÓW 1, 41-200 SOSNOWIEC	PROJEKTOWAŁ:	MGR INŻ. MICHAŁ NAGÓRKA	12.2021	PDF/0180/PBE/15	Nagórka	
	ADRES GEOD.:	DZ NR 7416, OBRĘB M. SOSNOWIEC	SPRAWDZIŁ:	MGR INŻ. ŁUKASZ ANDRZEJ BABILOŃSKI	12.2021	LUB/IE/0179/07		
ARCHIMODICUS SP. Z O.O. SP. K.	TEMAT PROJEKTU:	MODERNIZACJA I PRZEBUDOWA ORAZ WYPOSAŻENIE SAL OPERACYJNYCH CENTRALNEGO TRAKTU OPERACYJNEGO WRAZ Z ZAPLECZEM W WOJEWÓDZKIM SZPITALU SPECJALISTYCZNYM NR 5 IM. ŚW. BARBARY W SOSNOWCU.	ARCHM-48-21	--	PROJEKT WYKONAWCZY	ELEKTRYCZNA	ES25	
			NR PROJEKTU	SKALA	ETAP PROJEKTU	BRANŻA	NR RYSUNKU	

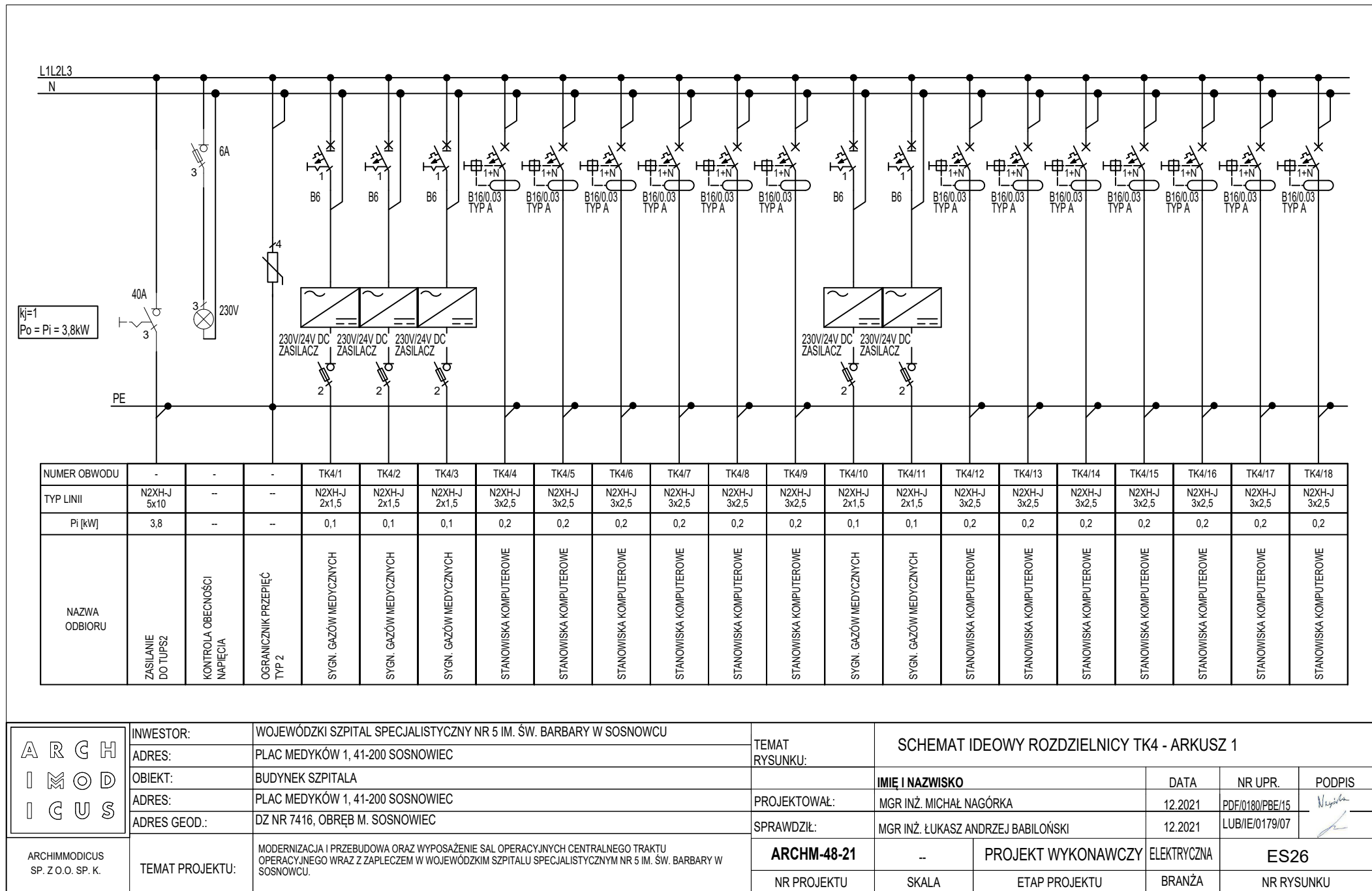



<div>ARCHIMODICUS</div>	INWESTOR:	WOJEWÓDZKI SZPITAL SPECJALISTYCZNY NR 5 IM. ŚW. BARBARY W SOSNOWCU	TEMAT RYSUNKU:	SCHEMAT IDEOWY ROZDZIELNICY TK4 - ARKUSZ 2			
	ADRES:	PLAC MEDYKÓW 1, 41-200 SOSNOWIEC		IMIĘ I NAZWISKO	DATA	NR UPR.	PODPIS
	OBIEKT:	BUDYNEK SZPITALA	PROJEKTOWAŁ:	MGR INŻ. MICHAŁ NAGÓRKA	12.2021	PDF/0180/PBE/15	<i>Nagórka</i>
	ADRES:	PLAC MEDYKÓW 1, 41-200 SOSNOWIEC	SPRAWDZIŁ:	MGR INŻ. ŁUKASZ ANDRZEJ BABILOŃSKI	12.2021	LUB/1E/0179/07	<i>Babiloński</i>
<div>ARCHIMODICUS</div>	ADRES GEOD.:	DZ NR 7416, OBRĘB M. SOSNOWIEC					
	TEMAT PROJEKTU:	MODERNIZACJA I PRZEBUDOWA ORAZ WYPOSAŻENIE SAL OPERACYJNYCH CENTRALNEGO TRAKTU OPERACYJNEGO WRAZ Z ZAPLECZEM W WOJEWÓDZKIM SZPITALU SPECJALISTYCZNYM NR 5 IM. ŚW. BARBARY W SOSNOWCU.	ARCHM-48-21	--	PROJEKT WYKONAWCZY	ELEKTRYCZNA	ES27
			NR PROJEKTU	SKALA	ETAP PROJEKTU	BRANŻA	NR RYSUNKU

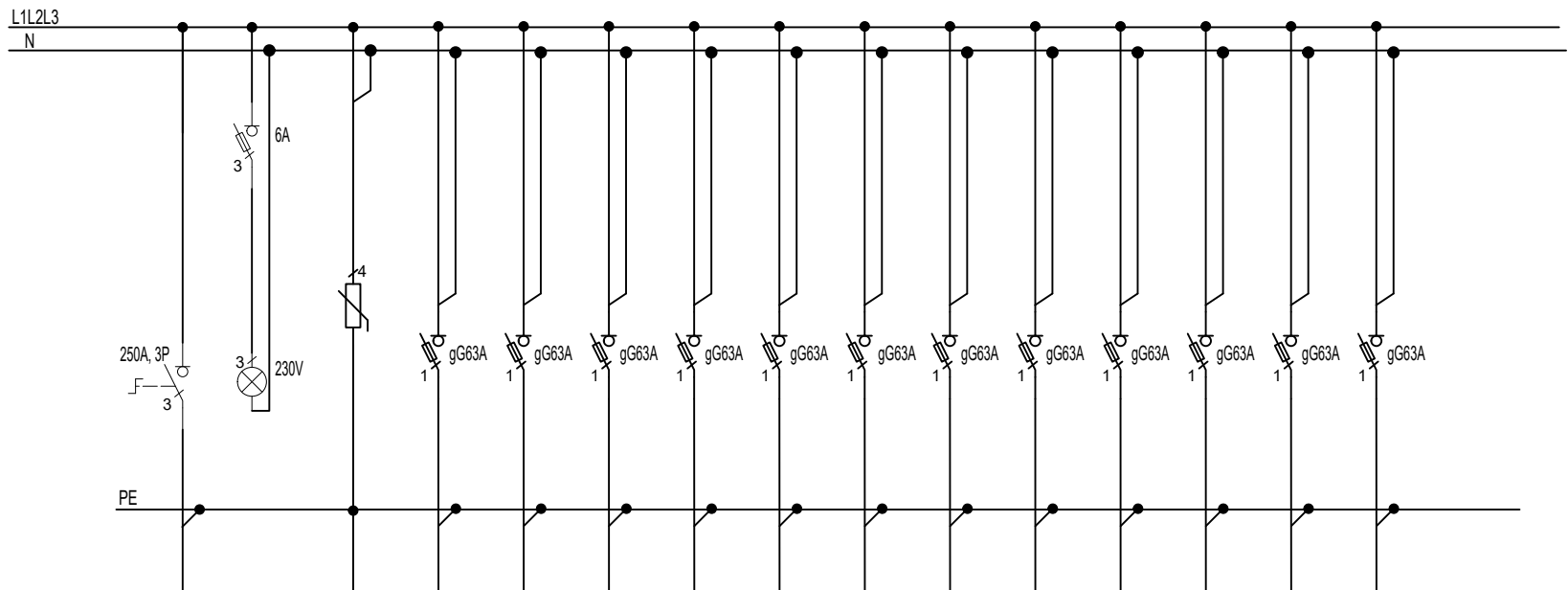

NUMER OBWODU	-	-	-	RIT4.1	RIT4.12	RIT4.2	RIT4.3	RIT4.4	RIT4.5	RIT4.6	RIT4.7	RIT4.8	RIT4.9	RIT4.10	RIT4.11
TYP LINII	5xN2XH-J 1x120	-	-	(N)HXH 3x1x25	(N)HXH 3x1x25	(N)HXH 3x1x25	(N)HXH 3x1x25	(N)HXH 3x1x25	(N)HXH 3x1x25	(N)HXH 3x1x25	(N)HXH 3x1x25	(N)HXH 3x1x25	(N)HXH 3x1x25	(N)HXH 3x1x25	(N)HXH 3x1x25
Pi [kW]	100kVA	-	-	8	8	8	8	8	8	8	8	8	8	8	8
NAZWA ODBIORU	ZASILANIE DO UPS1	KONTROLA OBECNOŚCI NAPIĘCIA	OGRAŃCZNIK PRZEPIEC TYP 2	TABLICA RIT	TABLICA RIT	TABLICA RIT	TABLICA RIT	TABLICA RIT	TABLICA RIT	TABLICA RIT4.1	TABLICA RIT4.1	TABLICA RIT4.1	TABLICA RIT4.1	TABLICA RIT4.1	TABLICA RIT4.1

<div>ARCHIMODICUS</div>	INWESTOR:	WOJEWÓDZKI SZPITAL SPECJALISTYCZNY NR 5 IM. ŚW. BARBARY W SOSNOWCU	TEMAT RYSUNKU:	SCHEMAT IDEOWY ROZDZIELNICY TUPS1				
	ADRES:	PLAC MEDYKÓW 1, 41-200 SOSNOWIEC						
	OBIEKT:	BUDYNEK SZPITALA		IMIĘ I NAZWISKO	DATA	NR UPR.	PODPIS	
	ADRES:	PLAC MEDYKÓW 1, 41-200 SOSNOWIEC	PROJEKTOWAŁ:	MGR INŻ. MICHAŁ NAGÓRKA	12.2021	PDF/0180/PBE/15		
	ADRES GEOD.:	DZ NR 7416, OBRĘB M. SOSNOWIEC	SPRAWDZIŁ:	MGR INŻ. ŁUKASZ ANDRZEJ BABILOŃSKI	12.2021	LUB/IE/0179/07		
ARCHIMODICUS SP. Z O.O. SP. K.	TEMAT PROJEKTU:	MODERNIZACJA I PRZEBUDOWA ORAZ WYPOSAŻENIE SAL OPERACYJNYCH CENTRALNEGO TRAKTU OPERACYJNEGO WRAZ Z ZAPLECZEM W WOJEWÓDZKIM SZPITALU SPECJALISTYCZNYM NR 5 IM. ŚW. BARBARY W SOSNOWCU.	ARCHM-48-21	--	PROJEKT WYKONAWCZY	ELEKTRYCZNA	ES28	
			NR PROJEKTU	SKALA	ETAP PROJEKTU	BRANŻA	NR RYSUNKU	

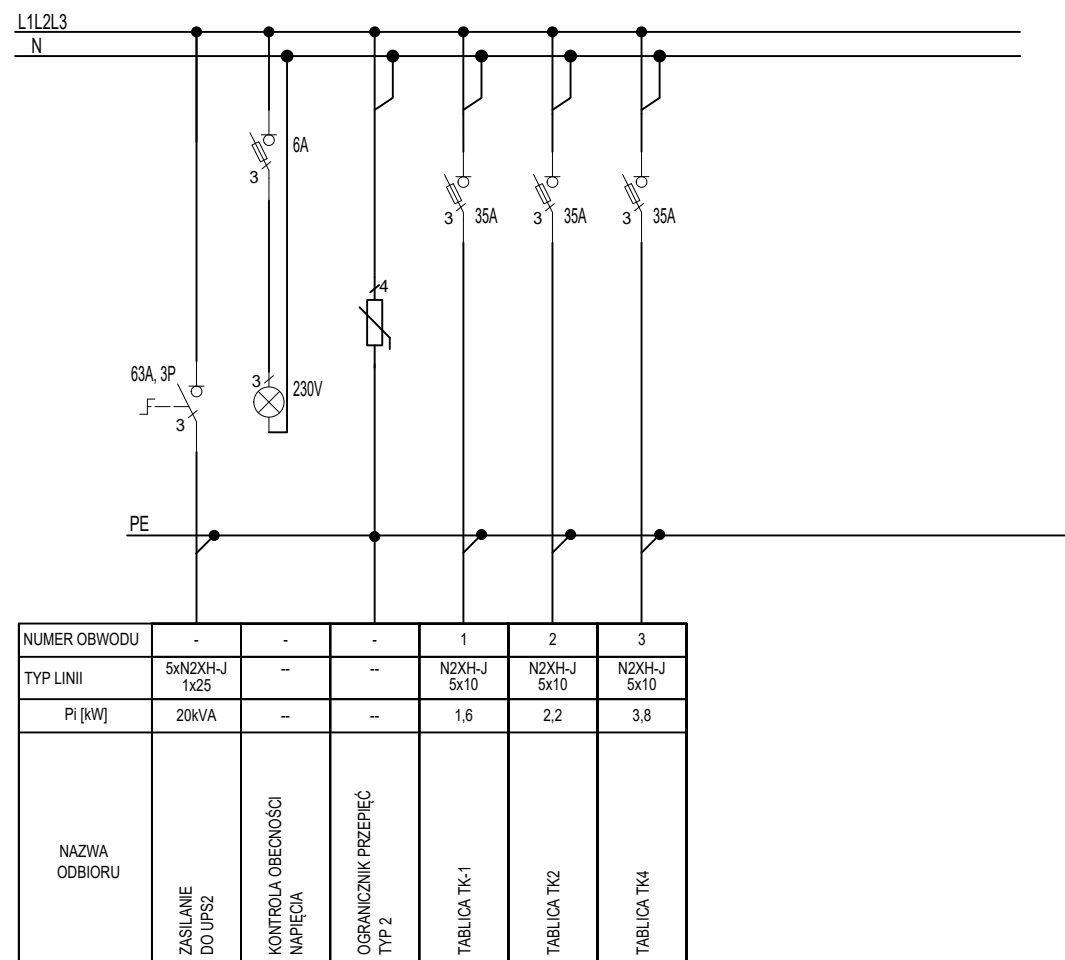

<div>ARCHIMODICUS</div>	INWESTOR:	WOJEWÓDZKI SZPITAL SPECJALISTYCZNY NR 5 IM. ŚW. BARBARY W SOSNOWCU		TEMAT RYSUNKU:	SCHEMAT IDEOWY ROZDZIELNICY TUPS2			
	ADRES:	PLAC MEDYKÓW 1, 41-200 SOSNOWIEC			IMIĘ I NAZWISKO	DATA	NR UPR.	PODPIS
	OBIEKT:	BUDYNEK SZPITALA						
	ADRES:	PLAC MEDYKÓW 1, 41-200 SOSNOWIEC		PROJEKTOWAŁ:	MGR INŻ. MICHAŁ NAGÓRKA	12.2021	PDF/0180/PBE/15	<i>Nagórka</i>
	ADRES GEOD.:	DZ NR 7416, OBRĘB M. SOSNOWIEC		SPRAWDZIŁ:	MGR INŻ. ŁUKASZ ANDRZEJ BABILOŃSKI	12.2021	LUB/1E/0179/07	<i>Babiloński</i>
ARCHIMODICUS SP. Z O.O. SP. K.	TEMAT PROJEKTU:	MODERNIZACJA I PRZEBUDOWA ORAZ WYPOSAŻENIE SAL OPERACYJNYCH CENTRALNEGO TRAKTU OPERACYJNEGO WRAZ Z ZAPLECZEM W WOJEWÓDZKIM SZPITALU SPECJALISTYCZNYM NR 5 IM. ŚW. BARBARY W SOSNOWCU.		ARCHM-48-21	--	PROJEKT WYKONAWCZY	ELEKTRYCZNA	ES
				NR PROJEKTU	SKALA	ETAP PROJEKTU	BRANŻA	NR RYSUNKU

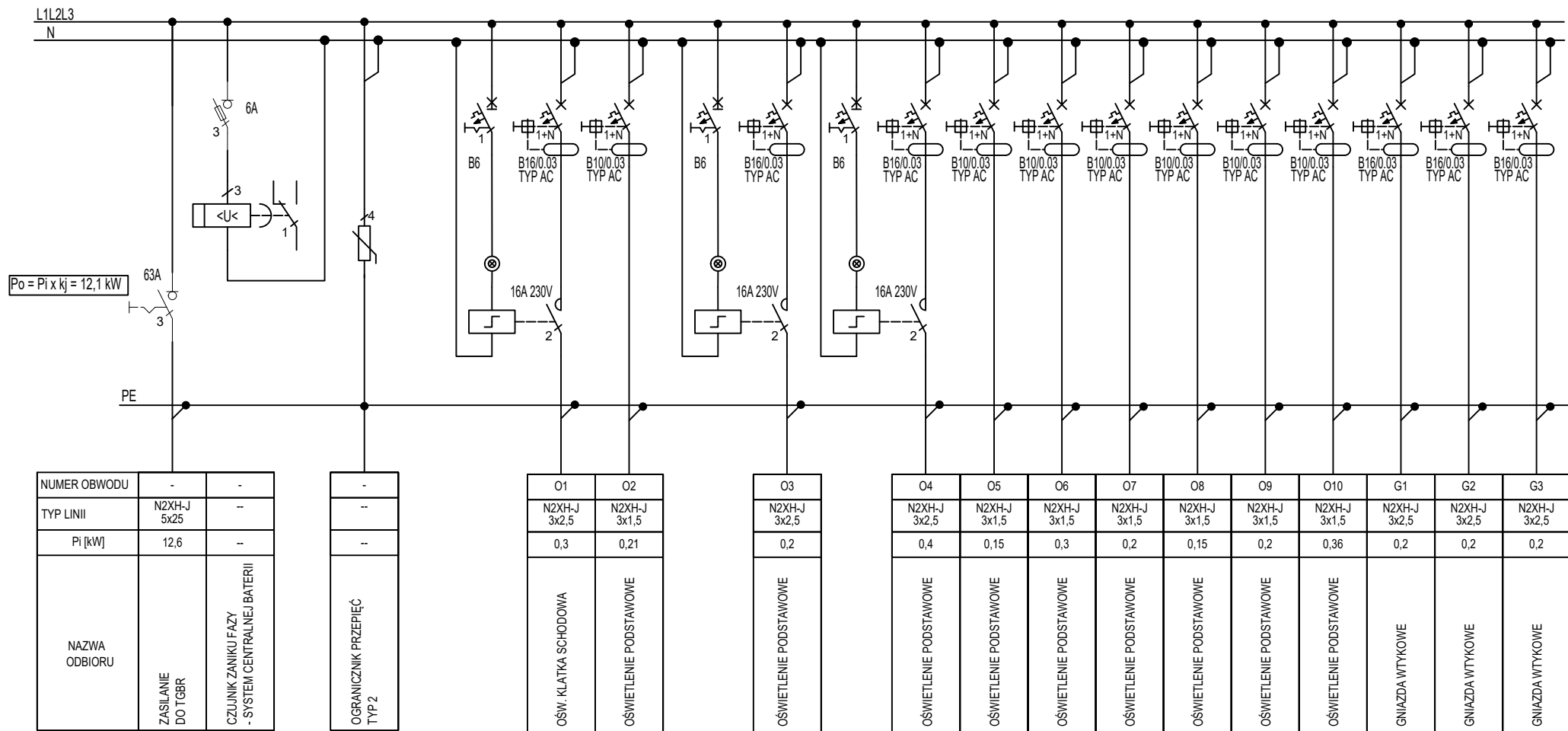

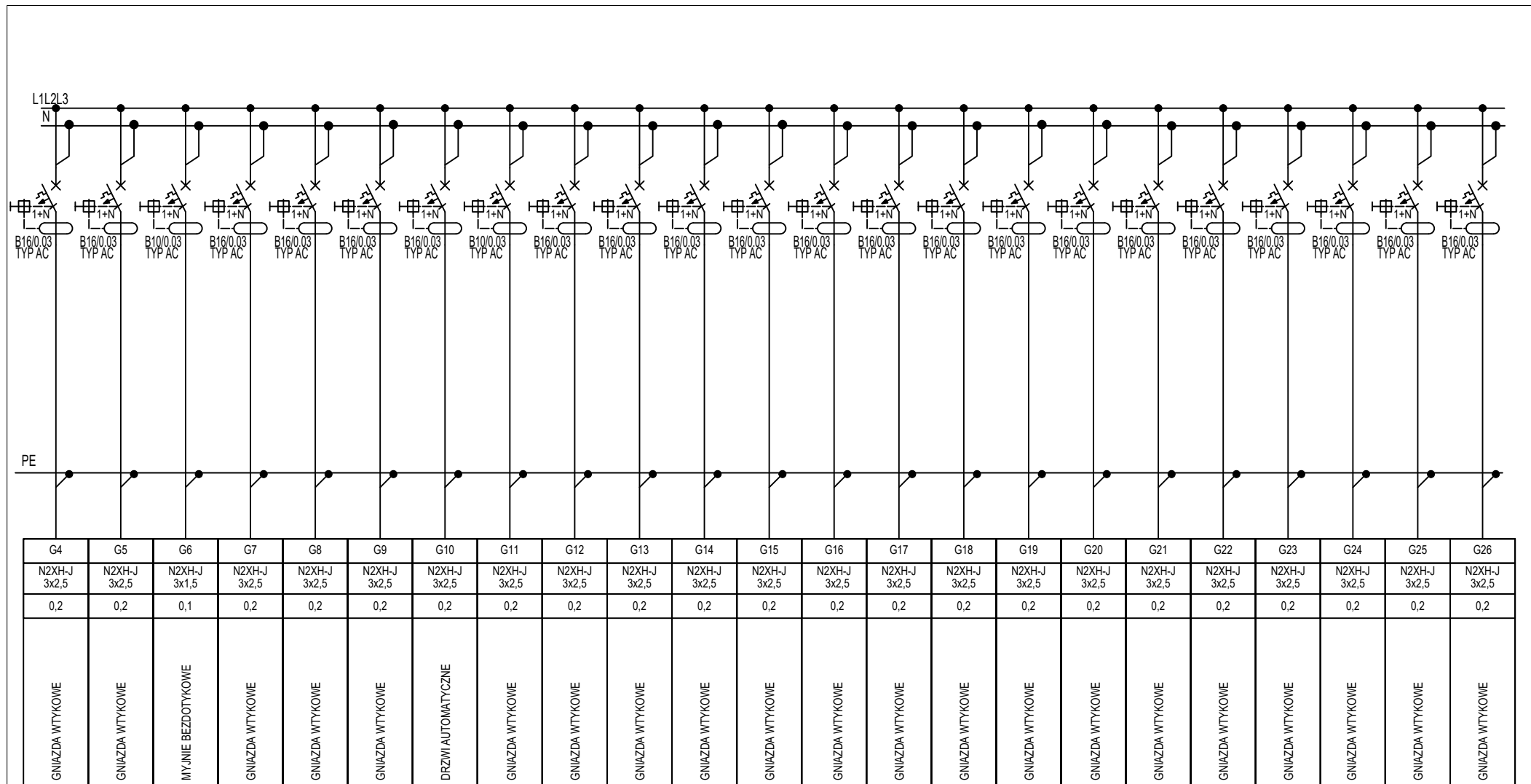

ARCHIMODICUS	INWESTOR:	WOJEWÓDZKI SZPITAL SPECJALISTYCZNY NR 5 IM. ŚW. BARBARY W SOSNOWCU	TEMAT RYSUNKU:	SCHEMAT IDEOWY ROZDZIELNICY TBR4.1-ARKUSZ 1			
	ADRES:	PLAC MEDYKÓW 1, 41-200 SOSNOWIEC		IMIĘ I NAZWISKO	DATA	NR UPR.	PODPIS
	OBIEKT:	BUDYNEK SZPITALA					
	ADRES:	PLAC MEDYKÓW 1, 41-200 SOSNOWIEC	PROJEKTOWAŁ:	MGR INŻ. MICHAŁ NAGÓRKA	12.2021	PDF/0180/PBE/15	
	ADRES GEOD.:	DZ NR 7416, OBRĘB M. SOSNOWIEC	SPRAWDZIŁ:	MGR INŻ. ŁUKASZ ANDRZEJ BABILOŃSKI	12.2021	LUB/IE/0179/07	
ARCHIMODICUS SP. Z O.O. SP. K.	TEMAT PROJEKTU:	MODERNIZACJA I PRZEBUDOWA ORAZ WYPOSAŻENIE SAL OPERACYJNYCH CENTRALNEGO TRAKTU OPERACYJNEGO WRAZ Z ZAPLECZEM W WOJEWÓDZKIM SZPITALU SPECJALISTYCZNYM NR 5 IM. ŚW. BARBARY W SOSNOWCU.	ARCHM-48-21	--	PROJEKT WYKONAWCZY	ELEKTRYCZNA	ES30
			NR PROJEKTU	SKALA	ETAP PROJEKTU	BRANŻA	NR RYSUNKU

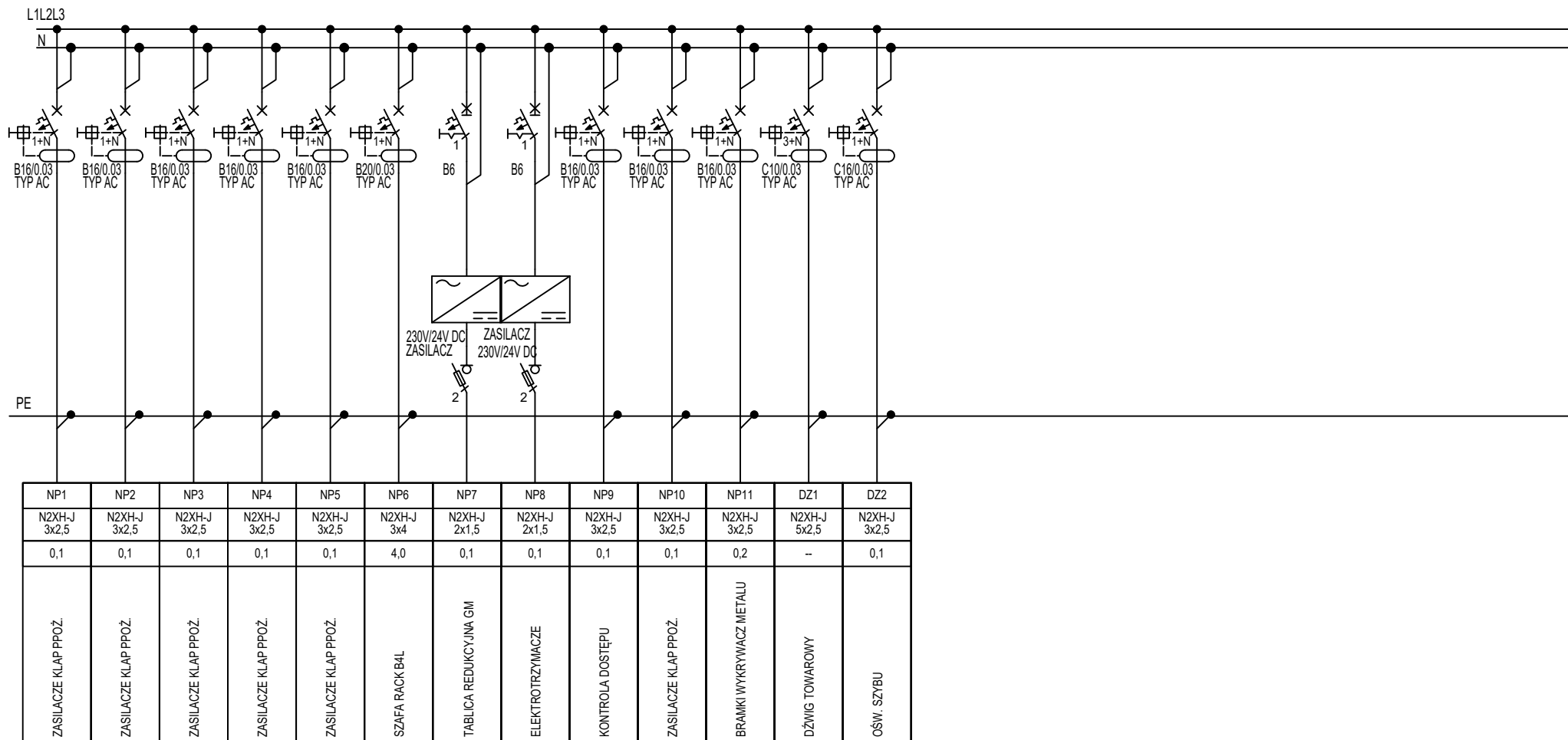

ARCHIMODICUS	INWESTOR:	WOJEWÓDZKI SZPITAL SPECJALISTYCZNY NR 5 IM. ŚW. BARBARY W SOSNOWCU		TEMAT	SCHEMAT IDEOWY ROZDZIELNICY TBR4.1-ARKUSZ 2			
	ADRES:	PLAC MEDYKÓW 1, 41-200 SOSNOWIEC		RYUNK:				
	OBIEKT:	BUDYNEK SZPITALA			IMIĘ I NAZWISKO	DATA	NR UPR.	PODPIS
	ADRES:	PLAC MEDYKÓW 1, 41-200 SOSNOWIEC		PROJEKTOWAŁ:	MGR INŻ. MICHAŁ NAGÓRKA	12.2021	PDF/0180/PBE/15	<i>Nagórka</i>
ARCHIMODICUS SP. Z O.O. SP. K.	ADRES GEOD.:	DZ NR 7416, OBRĘB M. SOSNOWIEC		SPRAWDZIŁ:	MGR INŻ. ŁUKASZ ANDRZEJ BABILOŃSKI	12.2021	LUB/IE/0179/07	<i>Babiloński</i>
	TEMAT PROJEKTU:	MODERNIZACJA I PRZEBUDOWA ORAZ WYPOSAŻENIE SAL OPERACYJNYCH CENTRALNEGO TRAKTU OPERACYJNEGO WRAZ Z ZAPLECZEM W WOJEWÓDZKIM SZPITALU SPECJALISTYCZNYM NR 5 IM. ŚW. BARBARY W SOSNOWCU.		ARCHM-48-21	--	PROJEKT WYKONAWCZY ELEKTRYCZNA		ES31
				NR PROJEKTU	SKALA	ETAP PROJEKTU	BRANŻA	NR RYSUNKU



<div>ARCHIMODICUS</div>	INWESTOR:	WOJEWÓDZKI SZPITAL SPECJALISTYCZNY NR 5 IM. ŚW. BARBARY W SOSNOWCU	TEMAT RYSUNKU:	SCHEMAT IDEOWY ROZDZIELNICY TBR4.1-ARKUSZ 3				
	ADRES:	PLAC MEDYKÓW 1, 41-200 SOSNOWIEC						
	OBIEKT:	BUDYNEK SZPITALA		IMIĘ I NAZWISKO	DATA	NR UPR.	PODPIS	
	ADRES:	PLAC MEDYKÓW 1, 41-200 SOSNOWIEC	PROJEKTOWAŁ:	MGR INŻ. MICHAŁ NAGÓRKA	12.2021	PDF/0180/PBE/15		
	ADRES GEOD.:	DZ NR 7416, OBRĘB M. SOSNOWIEC	SPRAWDZIŁ:	MGR INŻ. ŁUKASZ ANDRZEJ BABIŁOŃSKI	12.2021	LUB/1E/0179/07		
ARCHIMODICUS SP. Z O.O. SP. K.	TEMAT PROJEKTU:	MODERNIZACJA I PRZEBUDOWA ORAZ WYPOSAŻENIE SAL OPERACYJNYCH CENTRALNEGO TRAKTU OPERACYJNEGO WRAZ Z ZAPLECZEM W WOJEWÓDZKIM SZPITALU SPECJALISTYCZNYM NR 5 IM. ŚW. BARBARY W SOSNOWCU.	ARCHM-48-21	--	PROJEKT WYKONAWCZY	ELEKTRYCZNA	ES32	
			NR PROJEKTU	SKALA	ETAP PROJEKTU	BRANŻA	NR RYSUNKU	



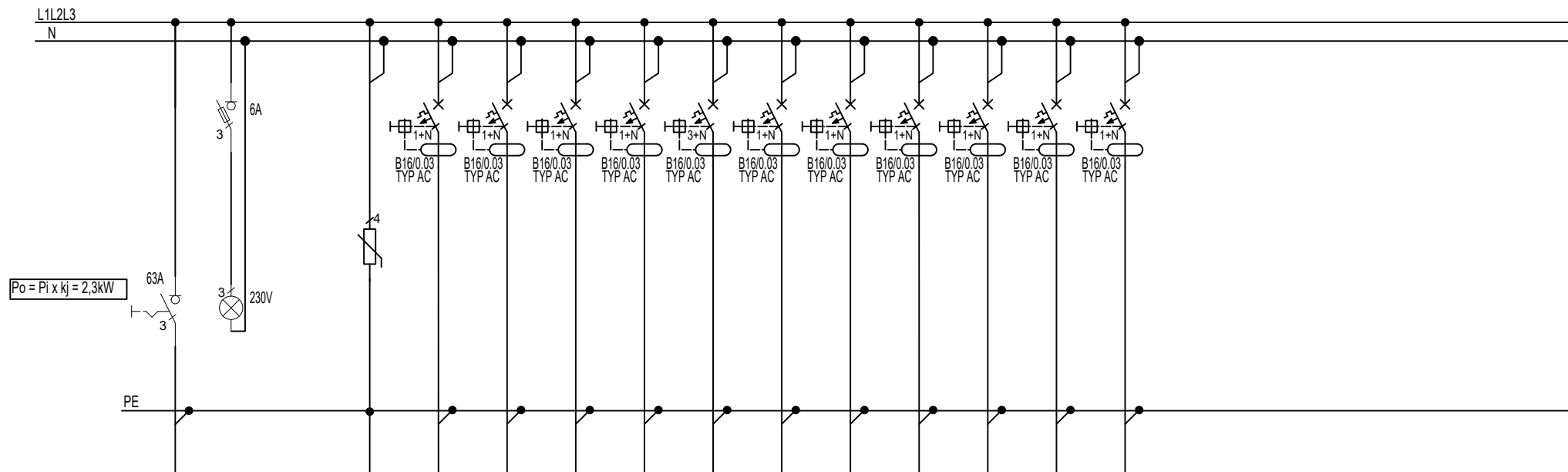

NUMER OBWODU	-	-
TYP LINII	N2XH-J 5x25	-
Pi [kW]	2,3	-
NAZWA ODBIORU	ZASILANIE DO TGB	KONTROLA OBECNOŚCI NAPIĘCIA

-	G1	G2	G3	G4	G5	G6	G7	G8	G9	G10	W1
-	N2XH-J 3x2,5	N2XH-J 3x2,5	N2XH-J 3x2,5	N2XH-J 3x2,5	N2XH-J 5x2,5	N2XH-J 3x2,5	N2XH-J 3x2,5	N2XH-J 3x2,5	N2XH-J 3x2,5	N2XH-J 3x2,5	N2XH-J 3x2,5
-	0,2	0,2	0,2	0,2	9,0	0,2	0,2	0,2	0,2	0,2	0,34
OGRANICZNIK PRZEPIĘĆ TYP 2	GNIAZDA WTYKOWE	GNIAZDA WTYKOWE	GNIAZDA WTYKOWE	GNIAZDA WTYKOWE	STERYLIZATOR	GNIAZDA WTYKOWE	GNIAZDA WTYKOWE	GNIAZDA WTYKOWE	GNIAZDA WTYKOWE	GNIAZDA WTYKOWE	KLIMATYZACJA

<div>ARCHIMODICUS</div>	INWESTOR:	WOJEWÓDZKI SZPITAL SPECJALISTYCZNY NR 5 IM. ŚW. BARBARY W SOSNOWCU	TEMAT RYSUNKU:	SCHEMAT IDEOWY ROZDZIELNICY TB4.1			
	ADRES:	PLAC MEDYKÓW 1, 41-200 SOSNOWIEC					
	OBIEKT:	BUDYNEK SZPITALA		IMIĘ I NAZWISKO	DATA	NR UPR.	PODPIS
	ADRES:	PLAC MEDYKÓW 1, 41-200 SOSNOWIEC	PROJEKTOWAŁ:	MGR INŻ. MICHAŁ NAGÓRKA	12.2021	PDF/0180/PBE/15	
	ADRES GEOD.:	DZ NR 7416, OBREB M. SOSNOWIEC	SPRAWDZIŁ:	MGR INŻ. ŁUKASZ ANDRZEJ BABILOŃSKI	12.2021	LUB/IE/0179/07	
ARCHIMODICUS SP. Z O.O. SP. K.	TEMAT PROJEKTU:	MODERNIZACJA I PRZEBUDOWA ORAZ WYPOSAŻENIE SAL OPERACYJNYCH CENTRALNEGO TRAKTU OPERACYJNEGO WRAZ Z ZAPLECZEM W WOJEWÓDZKIM SZPITALU SPECJALISTYCZNYM NR 5 IM. ŚW. BARBARY W SOSNOWCU.	ARCHM-48-21	--	PROJEKT WYKONAWCZY	ELEKTRYCZNA	ES33
			NR PROJEKTU	SKALA	ETAP PROJEKTU	BRANŻA	NR RYSUNKU

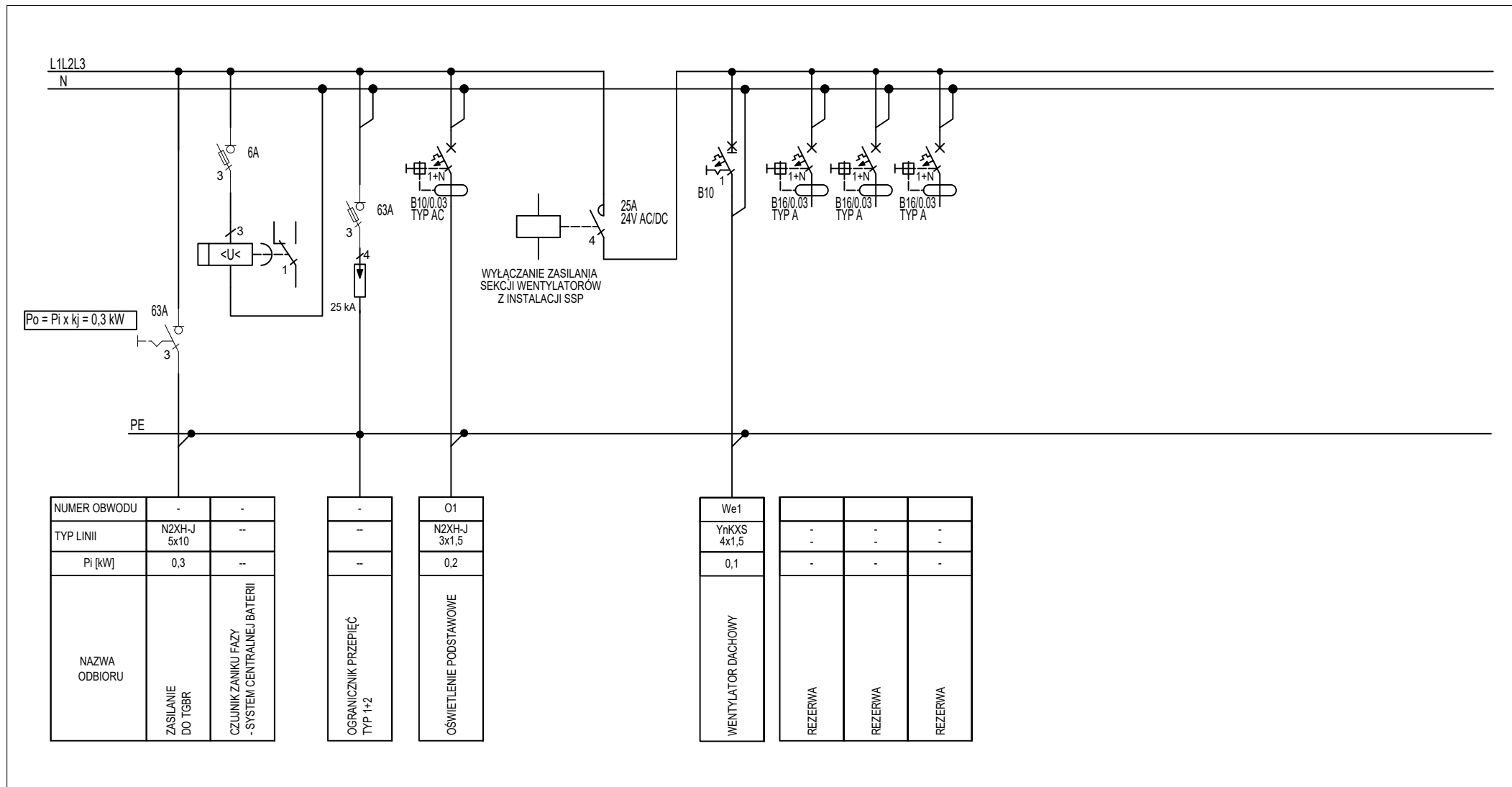

ARCHIMODICUS	INWESTOR:	WOJEWÓDZKI SZPITAL SPECJALISTYCZNY NR 5 IM. ŚW. BARBARY W SOSNOWCU	TEMAT RYSUNKU:	SCHEMAT IDEOWY ROZDZIELNICY TBR4.4			
	ADRES:	PLAC MEDYKÓW 1, 41-200 SOSNOWIEC		IMIĘ I NAZWISKO	DATA	NR UPR.	PODPIS
	OBIEKT:	BUDYNEK SZPITALA		PROJEKTOWAŁ:	MGR INŻ. MICHAŁ NAGÓRKA	12.2021	PDF/0180/PBE/15
	ADRES:	PLAC MEDYKÓW 1, 41-200 SOSNOWIEC		SPRAWDZIŁ:	MGR INŻ. ŁUKASZ ANDRZEJ BABILOŃSKI	12.2021	LUB/1E/0179/07
ARCHIMODICUS SP. Z O.O. SP. K.	ADRES GEOD.:	DZ NR 7416, OBRĘB M. SOSNOWIEC					
	TEMAT PROJEKTU:	MODERNIZACJA I PRZEBUDOWA ORAZ WYPOSAŻENIE SAL OPERACYJNYCH CENTRALNEGO TRAKTU OPERACYJNEGO WRAZ Z ZAPLECZEM W WOJEWÓDZKIM SZPITALU SPECJALISTYCZNYM NR 5 IM. ŚW. BARBARY W SOSNOWCU.	ARCHM-48-21	--	PROJEKT WYKONAWCZY	ELEKTRYCZNA	ES34
			NR PROJEKTU	SKALA	ETAP PROJEKTU	BRANŻA	NR RYSUNKU

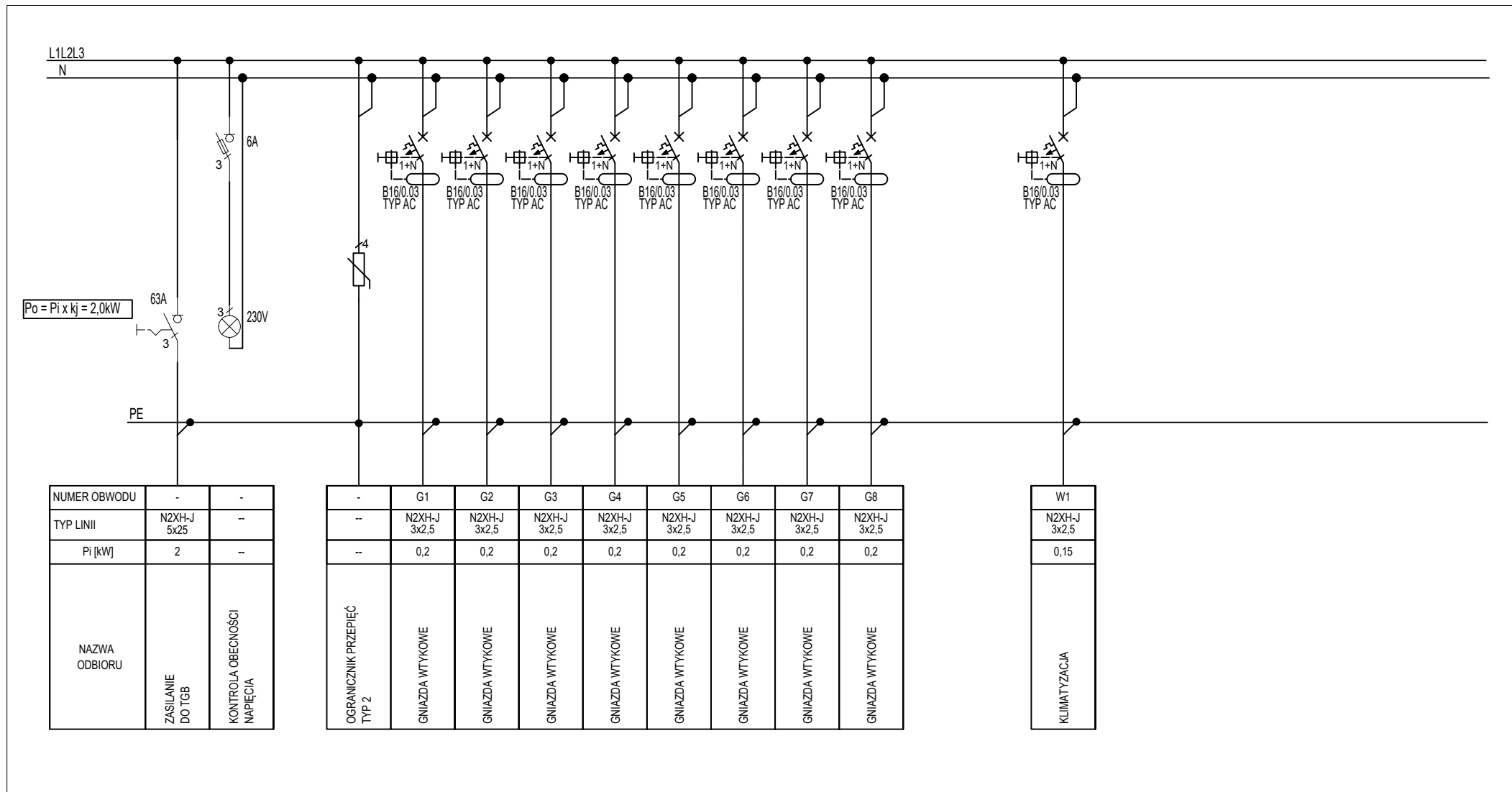

<div>ARCHIMODICUS</div>	INWESTOR:	WOJEWÓDZKI SZPITAL SPECJALISTYCZNY NR 5 IM. ŚW. BARBARY W SOSNOWCU	TEMAT RYSUNKU:	SCHEMAT IDEOWY ROZDZIELNICY TB4.2				
	ADRES:	PLAC MEDYKÓW 1, 41-200 SOSNOWIEC						
	OBIEKT:	BUDYNEK SZPITALA		IMIĘ I NAZWISKO	DATA	NR UPR.	PODPIS	
	ADRES:	PLAC MEDYKÓW 1, 41-200 SOSNOWIEC	PROJEKTOWAŁ:	MGR INŻ. MICHAŁ NAGÓRKA	12.2021	PDF/0180/PBE/15		
	ADRES GEOD.:	DZ NR 7416, OBRĘB M. SOSNOWIEC	SPRAWDZIŁ:	MGR INŻ. ŁUKASZ ANDRZEJ BABILOŃSKI	12.2021	LUB/1E/0179/07		
ARCHIMODICUS SP. Z O.O. SP. K.	TEMAT PROJEKTU:	MODERNIZACJA I PRZEBUDOWA ORAZ WYPOSAŻENIE SAL OPERACYJNYCH CENTRALNEGO TRAKTU OPERACYJNEGO WRAZ Z ZAPLECZEM W WOJEWÓDZKIM SZPITALU SPECJALISTYCZNYM NR 5 IM. ŚW. BARBARY W SOSNOWCU.	ARCHM-48-21	--	PROJEKT WYKONAWCZY	ELEKTRYCZNA	ES35	
			NR PROJEKTU	SKALA	ETAP PROJEKTU	BRANŻA	NR RYSUNKU	



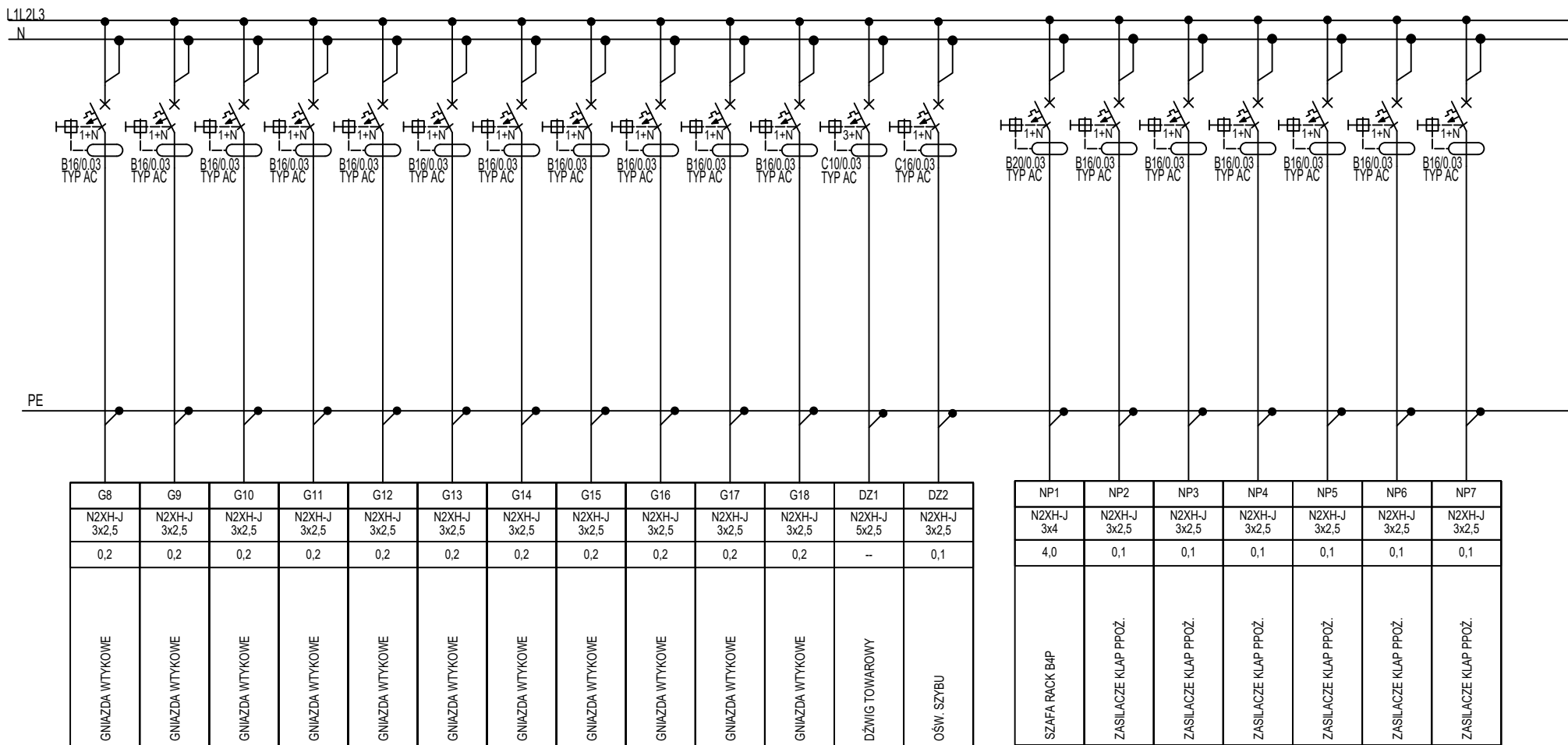

ARCHIMODICUS	INWESTOR:	WOJEWÓDZKI SZPITAL SPECJALISTYCZNY NR 5 IM. ŚW. BARBARY W SOSNOWCU	TEMAT RYSUNKU:	SCHEMAT IDEOWY ROZDZIELNICY TBR4.2-ARKUSZ 2			
	ADRES:	PLAC MEDYKÓW 1, 41-200 SOSNOWIEC					
	OBIEKT:	BUDYNEK SZPITALA		IMIĘ I NAZWISKO	DATA	NR UPR.	PODPIS
	ADRES:	PLAC MEDYKÓW 1, 41-200 SOSNOWIEC	PROJEKTOWAŁ:	MGR INŻ. MICHAŁ NAGÓRKA	12.2021	PDF/0180/PBE/15	Nagórka
	ADRES GEOD.:	DZ NR 7416, OBRĘB M. SOSNOWIEC	SPRAWDZIŁ:	MGR INŻ. ŁUKASZ ANDRZEJ BABIŁOŃSKI	12.2021	LUB/IE/0179/07	
ARCHIMODICUS SP. Z O.O. SP. K.	TEMAT PROJEKTU:	MODERNIZACJA I PRZEBUDOWA ORAZ WYPOSAŻENIE SAL OPERACYJNYCH CENTRALNEGO TRAKTU OPERACYJNEGO WRAZ Z ZAPLECZEM W WOJEWÓDZKIM SZPITALU SPECJALISTYCZNYM NR 5 IM. ŚW. BARBARY W SOSNOWCU.	ARCHM-48-21	--	PROJEKT WYKONAWCZY	ELEKTRYCZNA	ES37
			NR PROJEKTU	SKALA	ETAP PROJEKTU	BRANŻA	NR RYSUNKU



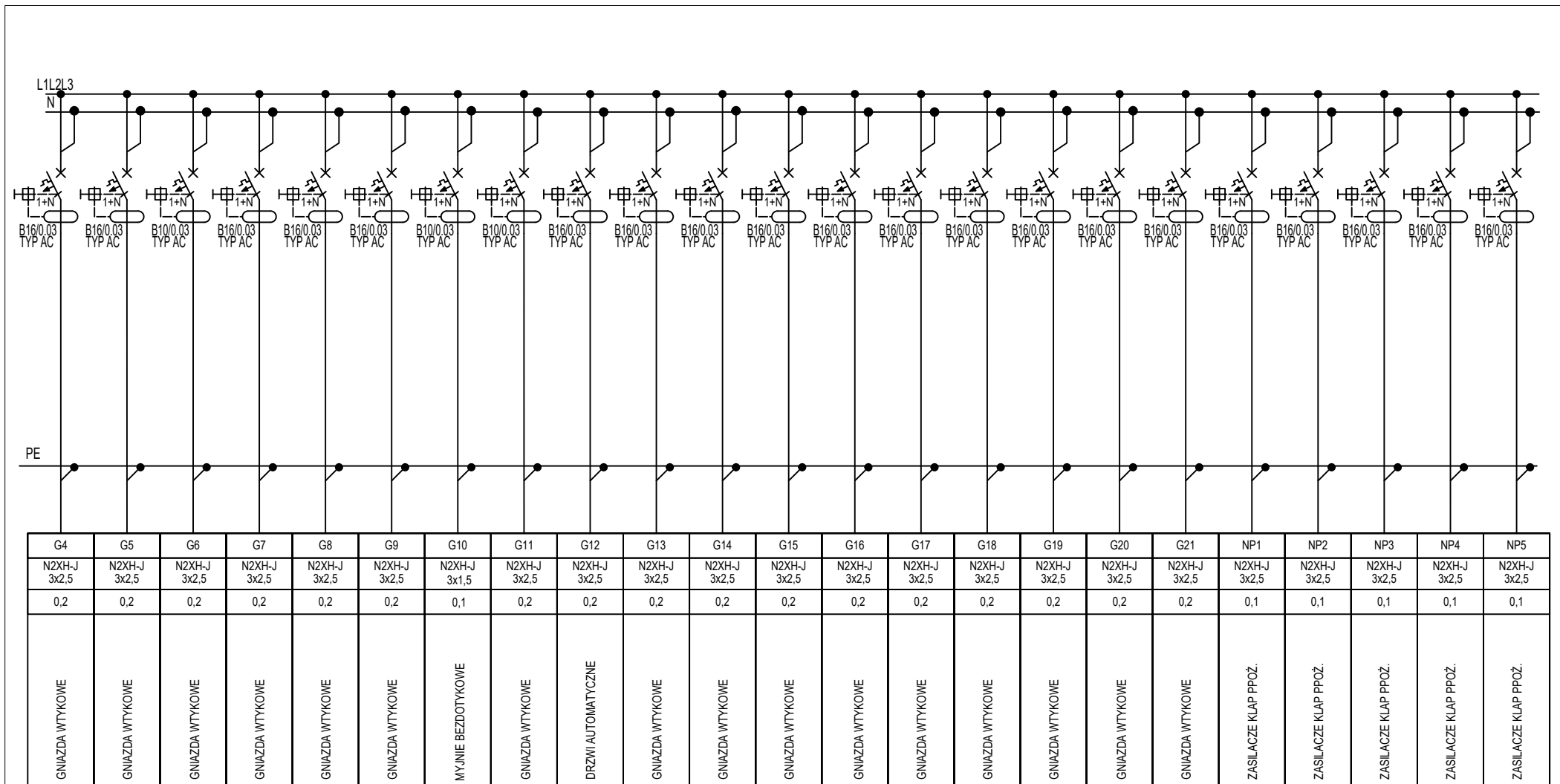



<div>ARCHIMODICUS</div>	INWESTOR:	WOJEWÓDZKI SZPITAL SPECJALISTYCZNY NR 5 IM. ŚW. BARBARY W SOSNOWCU	TEMAT RYSUNKU:	SCHEMAT IDEOWY ROZDZIELNICY TBR4.3-ARKUSZ 2				
	ADRES:	PLAC MEDYKÓW 1, 41-200 SOSNOWIEC						
	OBIEKT:	BUDYNEK SZPITALA		IMIĘ I NAZWISKO	DATA	NR UPR.	PODPIS	
	ADRES:	PLAC MEDYKÓW 1, 41-200 SOSNOWIEC	PROJEKTOWAŁ:	MGR INŻ. MICHAŁ NAGÓRKA	12.2021	PDF/0180/PBE/15		
	ADRES GEOD.:	DZ NR 7416, OBRĘB M. SOSNOWIEC	SPRAWDZIŁ:	MGR INŻ. ŁUKASZ ANDRZEJ BABILOŃSKI	12.2021	LUB/1E/0179/07		
ARCHIMODICUS SP. Z O.O. SP. K.	TEMAT PROJEKTU:	MODERNIZACJA I PRZEBUDOWA ORAZ WYPOSAŻENIE SAL OPERACYJNYCH CENTRALNEGO TRAKTU OPERACYJNEGO WRAZ Z ZAPLECZEM W WOJEWÓDZKIM SZPITALU SPECJALISTYCZNYM NR 5 IM. ŚW. BARBARY W SOSNOWCU.	ARCHM-48-21	--	PROJEKT WYKONAWCZY	ELEKTRYCZNA	ES39	
			NR PROJEKTU	SKALA	ETAP PROJEKTU	BRANŻA	NR RYSUNKU	



ARCHIMODICUS	INWESTOR:	WOJEWÓDZKI SZPITAL SPECJALISTYCZNY NR 5 IM. ŚW. BARBARY W SOSNOWCU	TEMAT RYSUNKU:	SCHEMAT IDEOWY ROZDZIELNICY TBR4.3-ARKUSZ 3			
	ADRES:	PLAC MEDYKÓW 1, 41-200 SOSNOWIEC		IMIĘ I NAZWISKO	DATA	NR UPR.	PODPIS
	OBIEKT:	BUDYNEK SZPITALA		MGR INŻ. MICHAŁ NAGÓRKA	12.2021	PDF/0180/PBE/15	<i>Nagórka</i>
	ADRES:	PLAC MEDYKÓW 1, 41-200 SOSNOWIEC	PROJEKTOWAŁ:	MGR INŻ. ŁUKASZ ANDRZEJ BABILOŃSKI	12.2021	LUB/1E/0179/07	<i>Babiloński</i>
ARCHIMODICUS SP. Z O.O. SP. K.	ADRES GEOD.:	DZ NR 7416, OBRĘB M. SOSNOWIEC	SPRAWDZIŁ:				
	TEMAT PROJEKTU:	MODERNIZACJA I PRZEBUDOWA ORAZ WYPOSAŻENIE SAL OPERACYJNYCH CENTRALNEGO TRAKTU OPERACYJNEGO WRAZ Z ZAPLECZEM W WOJEWÓDZKIM SZPITALU SPECJALISTYCZNYM NR 5 IM. ŚW. BARBARY W SOSNOWCU.	ARCHM-48-21	--	PROJEKT WYKONAWCZY	ELEKTRYCZNA	ES40
			NR PROJEKTU	SKALA	ETAP PROJEKTU	BRANŻA	NR RYSUNKU

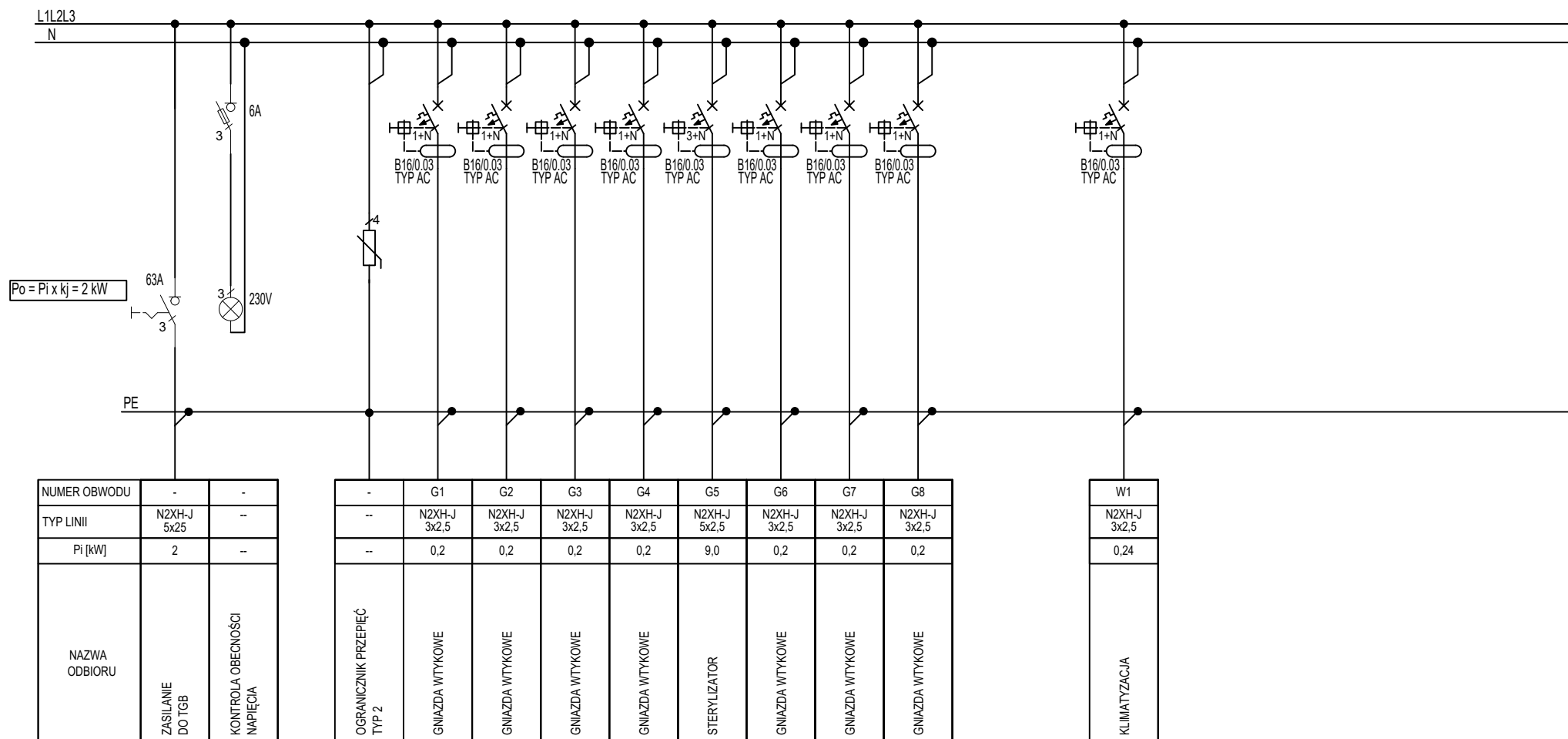



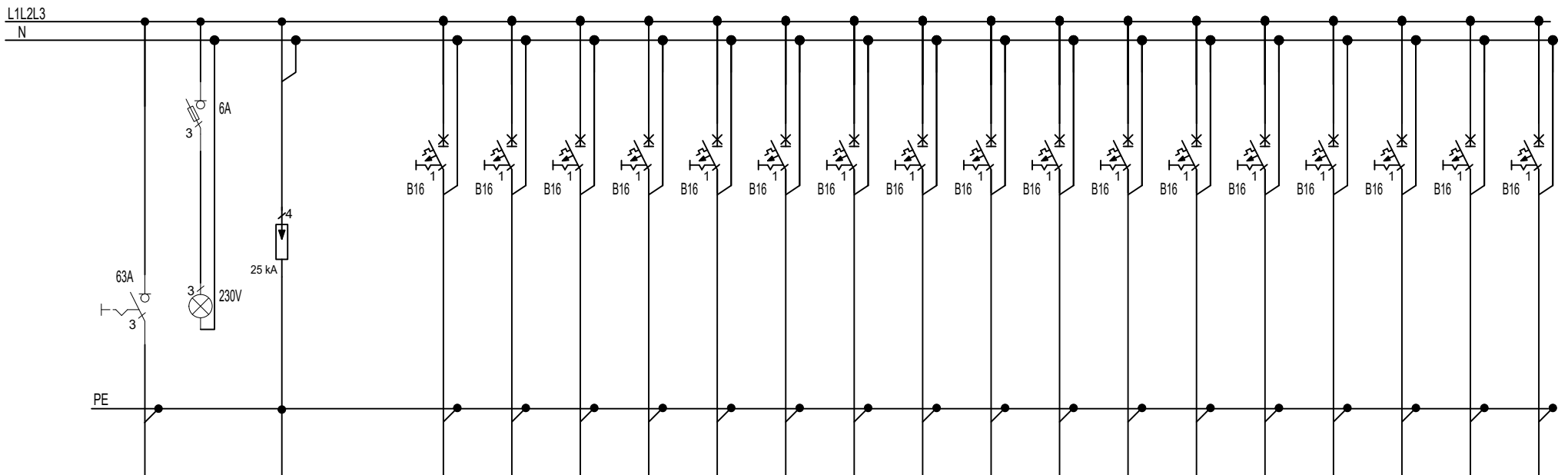

<div>ARCHIMODICUS</div>	INWESTOR:	WOJEWÓDZKI SZPITAL SPECJALISTYCZNY NR 5 IM. ŚW. BARBARY W SOSNOWCU	TEMAT RYSUNKU:	SCHEMAT IDEOWY ROZDZIELNICY TB4.3				
	ADRES:	PLAC MEDYKÓW 1, 41-200 SOSNOWIEC						
	OBIEKT:	BUDYNEK SZPITALA		IMIĘ I NAZWISKO	DATA	NR UPR.	PODPIS	
	ADRES:	PLAC MEDYKÓW 1, 41-200 SOSNOWIEC	PROJEKTOWAŁ:	MGR INŻ. MICHAŁ NAGÓRKA	12.2021	PDF/0180/PBE/15		
	ADRES GEOD.:	DZ NR 7416, OBRĘB M. SOSNOWIEC	SPRAWDZIŁ:	MGR INŻ. ŁUKASZ ANDRZEJ BABILOŃSKI	12.2021	LUB/1E/0179/07		
ARCHIMODICUS SP. Z O.O. SP. K.	TEMAT PROJEKTU:	MODERNIZACJA I PRZEBUDOWA ORAZ WYPOSAŻENIE SAL OPERACYJNYCH CENTRALNEGO TRAKTU OPERACYJNEGO WRAZ Z ZAPLECZEM W WOJEWÓDZKIM SZPITALU SPECJALISTYCZNYM NR 5 IM. ŚW. BARBARY W SOSNOWCU.	ARCHM-48-21	--	PROJEKT WYKONAWCZY	ELEKTRYCZNA	ES41	
			NR PROJEKTU	SKALA	ETAP PROJEKTU	BRANŻA	NR RYSUNKU	

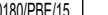

NUMER OBWODU	-	-	-
TYP LINII	NHXH 5x25	--	--
Pi [kW]	--	--	--
NAZWA ODBIORU	ZASILANIE RG BUDYNKU	KONTROLA OBECNOŚCI NAPIĘCIA	OGRANICZNIK PRZEPIEC TYP 1+2

Z5.1	Z5.2	Z4.30	Z4.31	ZB4.11	CSO2	CB3.1	CB3.2	CB3.3	CB3.4	Z3.3	Z3.5	Z3.1	CSP1	Z3.4	CSP2	Z3.2
NHXH 3x2,5	NHXH 3x2,5	NHXH 3x2,5	NHXH 3x2,5	NHXH 3x2,5	NHXH 3x2,5	NHXH 3x2,5	NHXH 3x2,5	NHXH 3x2,5	NHXH 3x2,5	NHXH 3x2,5	NHXH 3x2,5	NHXH 3x2,5	NHXH 3x2,5	NHXH 3x2,5	NHXH 3x2,5	NHXH 3x2,5
0,01	0,01	0,01	0,01	0,01	0,01	0,1	0,1	0,1	0,1	0,01	0,01	0,01	0,1	0,01	0,1	0,01
ZASILACZ PPOŻ.	ZASILACZ PPOŻ.	ZASILACZ PPOŻ.	ZASILACZ PPOŻ.	ZASILACZ PPOŻ.	CENTRALA ODDYMIANIA KLATKI SCHODOWEJ	CENTRALNA BATERIA OŚWIETLENIA AWARYJNEGO	CENTRALNA BATERIA OŚWIETLENIA AWARYJNEGO	CENTRALNA BATERIA OŚWIETLENIA AWARYJNEGO	CENTRALNA BATERIA OŚWIETLENIA AWARYJNEGO	ZASILACZ PPOŻ.	ZASILACZ PPOŻ.	ZASILACZ PPOŻ.	CENTRALA SSP	ZASILACZ PPOŻ.	CENTRALA SSP	ZASILACZ PPOŻ.

<div>ARCHIMODICUS</div>	INWESTOR:	WOJEWÓDZKI SZPITAL SPECJALISTYCZNY NR 5 IM. ŚW. BARBARY W SOSNOWCU	TEMAT RYSUNKU:	SCHEMAT IDEOWY ROZDZIELNICY TGPPPOZ - ARKUSZ 1				
	ADRES:	PLAC MEDYKÓW 1, 41-200 SOSNOWIEC						
	OBIEKT:	BUDYNEK SZPITALA		IMIĘ I NAZWISKO	DATA	NR UPR.	PODPIS	
	ADRES:	PLAC MEDYKÓW 1, 41-200 SOSNOWIEC	PROJEKTOWAŁ:	MGR INŻ. MICHAŁ NAGÓRKA	12.2021	PDF/0180/PBE/15		
	ADRES GEOD.:	DZ NR 7416, OBRĘB M. SOSNOWIEC	SPRAWDZIŁ:	MGR INŻ. ŁUKASZ ANDRZEJ BABILOŃSKI	12.2021	LUB/IE/0179/07		
ARCHIMODICUS SP. Z O.O. SP. K.	TEMAT PROJEKTU:	MODERNIZACJA I PRZEBUDOWA ORAZ WYPOSAŻENIE SAL OPERACYJNYCH CENTRALNEGO TRAKTU OPERACYJNEGO WRAZ Z ZAPLECZEM W WOJEWÓDZKIM SZPITALU SPECJALISTYCZNYM NR 5 IM. ŚW. BARBARY W SOSNOWCU.	ARCHM-48-21	--	PROJEKT WYKONAWCZY	ELEKTRYCZNA	ES42	
			NR PROJEKTU	SKALA	ETAP PROJEKTU	BRANŻA	NR RYSUNKU	

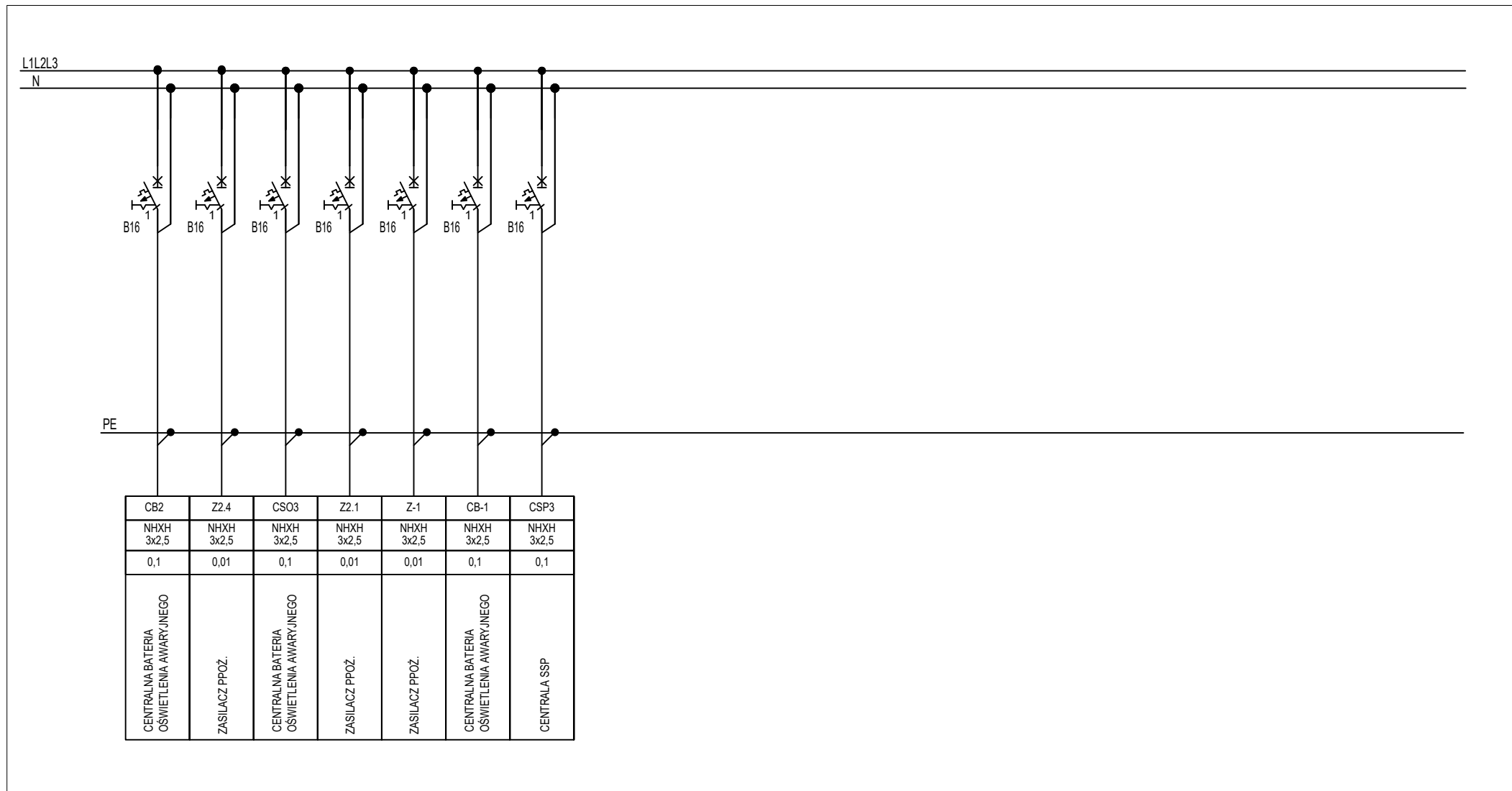

ARCHIMODICUS	INWESTOR:	WOJEWÓDZKI SZPITAL SPECJALISTYCZNY NR 5 IM. ŚW. BARBARY W SOSNOWCU	TEMAT RYSUNKU:	SCHEMAT IDEOWY ROZDZIELNICY TGPP0Z - ARKUSZ 2			
	ADRES:	PLAC MEDYKÓW 1, 41-200 SOSNOWIEC		IMIĘ I NAZWISKO	DATA	NR UPR.	PODPIS
	OBIEKT:	BUDYNEK SZPITALA					
	ADRES:	PLAC MEDYKÓW 1, 41-200 SOSNOWIEC	PROJEKTOWAŁ:	MGR INŻ. MICHAŁ NAGÓRKA	12.2021	PDF/0180/PBE/15	Nagórka
	ADRES GEOD.:	DZ NR 7416, OBRĘB M. SOSNOWIEC	SPRAWDZIŁ:	MGR INŻ. ŁUKASZ ANDRZEJ BABILOŃSKI	12.2021	LUB/1E/0179/07	Babiloński
ARCHIMODICUS SP. Z O.O. SP. K.	TEMAT PROJEKTU:	MODERNIZACJA I PRZEBUDOWA ORAZ WYPOSAŻENIE SAL OPERACYJNYCH CENTRALNEGO TRAKTU OPERACYJNEGO WRAZ Z ZAPLECZEM W WOJEWÓDZKIM SZPITALU SPECJALISTYCZNYM NR 5 IM. ŚW. BARBARY W SOSNOWCU.	ARCHM-48-21	--	PROJEKT WYKONAWCZY	ELEKTRYCZNA	ES43
			NR PROJEKTU	SKALA	ETAP PROJEKTU	BRANŻA	NR RYSUNKU